# SANTO

♩ = 108

**Santos Salembe**

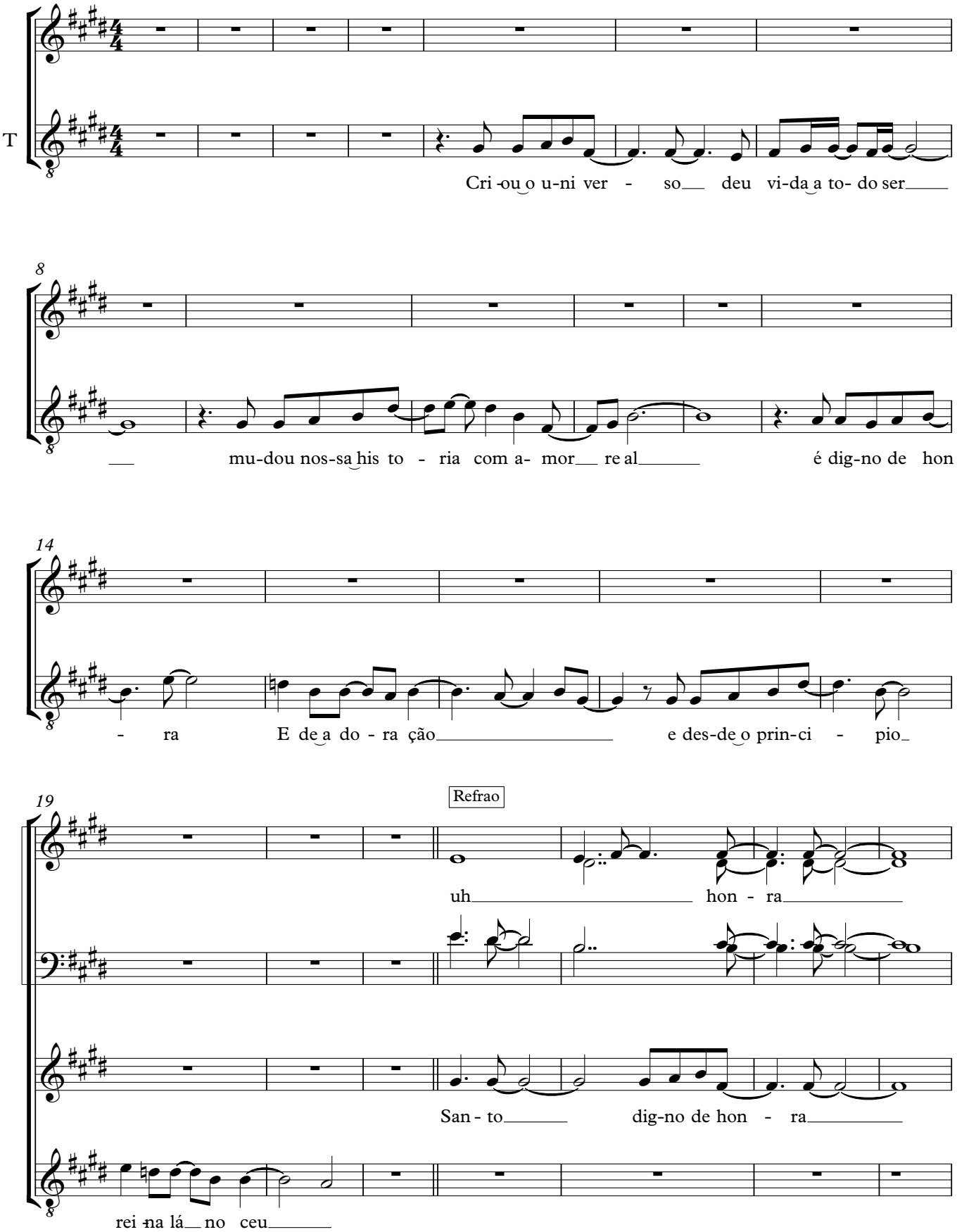

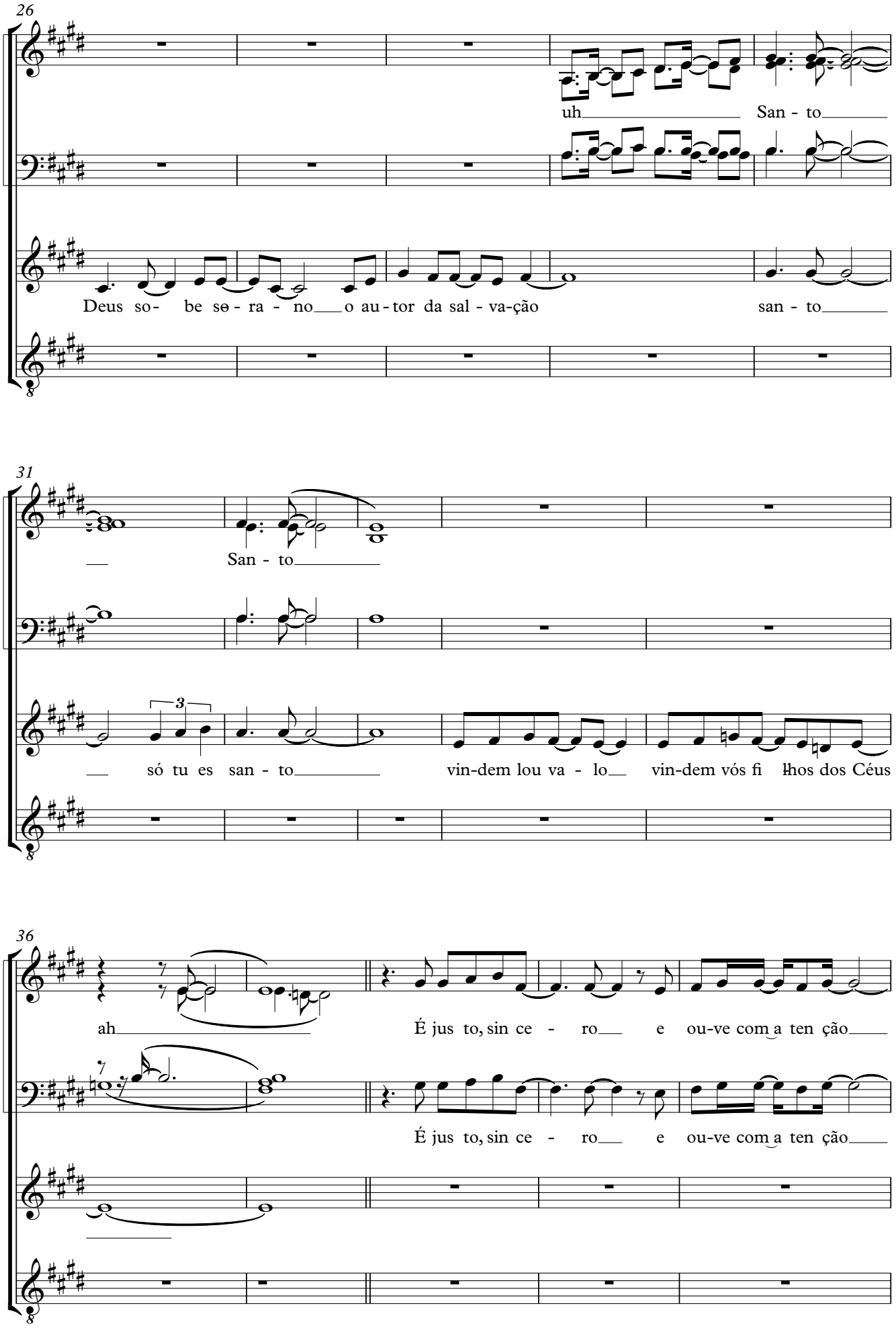
26
uh San - to
Deus so- be sə - ra - no o au - tor da sal - va-ção san - to
31
San - to
só tu es san - to vin-dem lou va - lo vin-dem vós fi lhos dos Céus
36
ah É jus to, sin ce - ro e ou-ve com a ten ção
É jus to, sin ce - ro e ou-ve com a ten ção

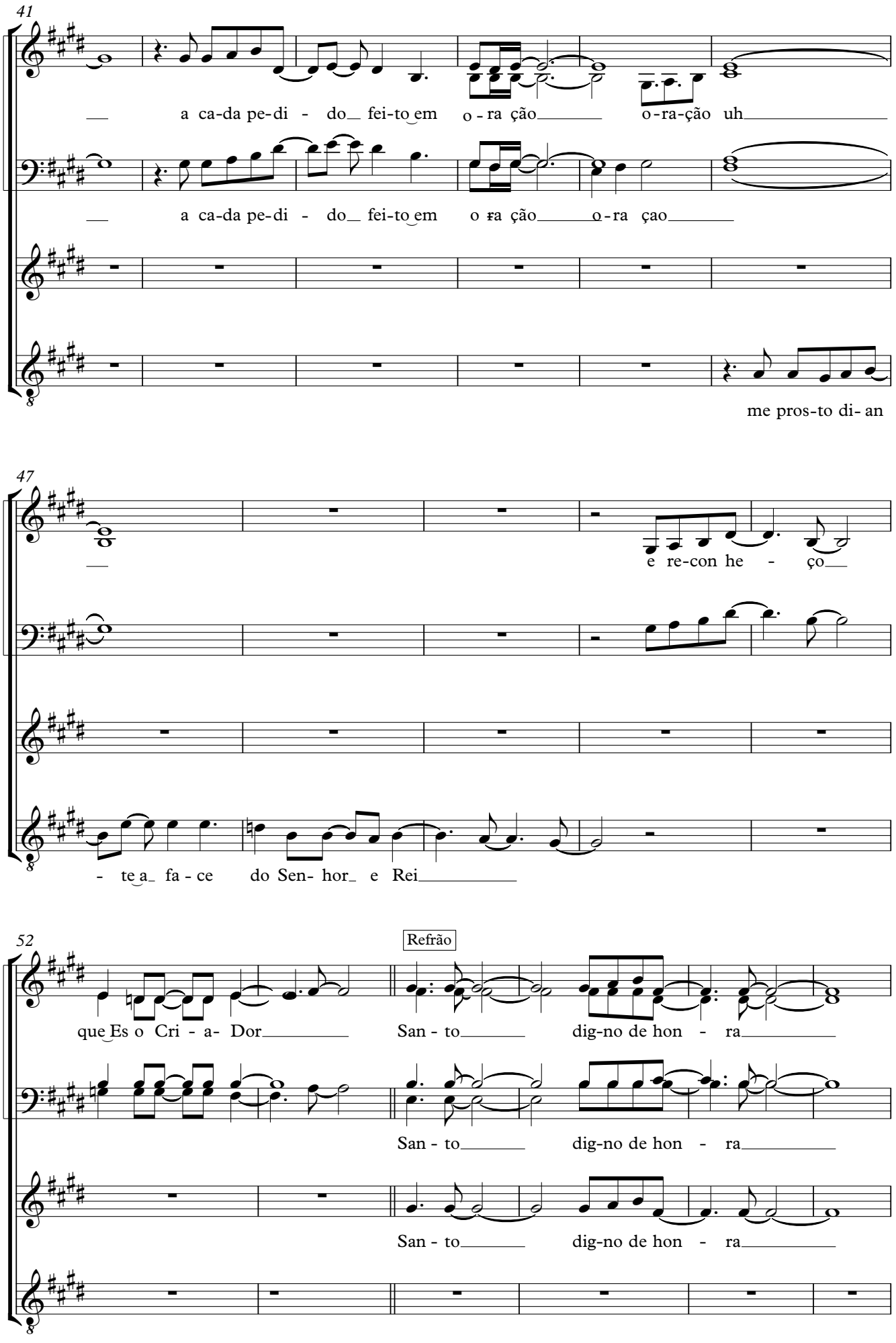
41
a ca-da pe-di - do fei-to em o - ra ção o-ra-ção uh
a ca-da pe-di - do fei-to em o ra ção o-ra çao
me pros-to di- an
47
e re-con he - ço
- te a fa - ce do Sen- hor e Rei
52
Refrão
que Es o Cri - a- Dor San - to dig-no de hon - ra
San - to dig-no de hon - ra
San - to dig-no de hon - ra

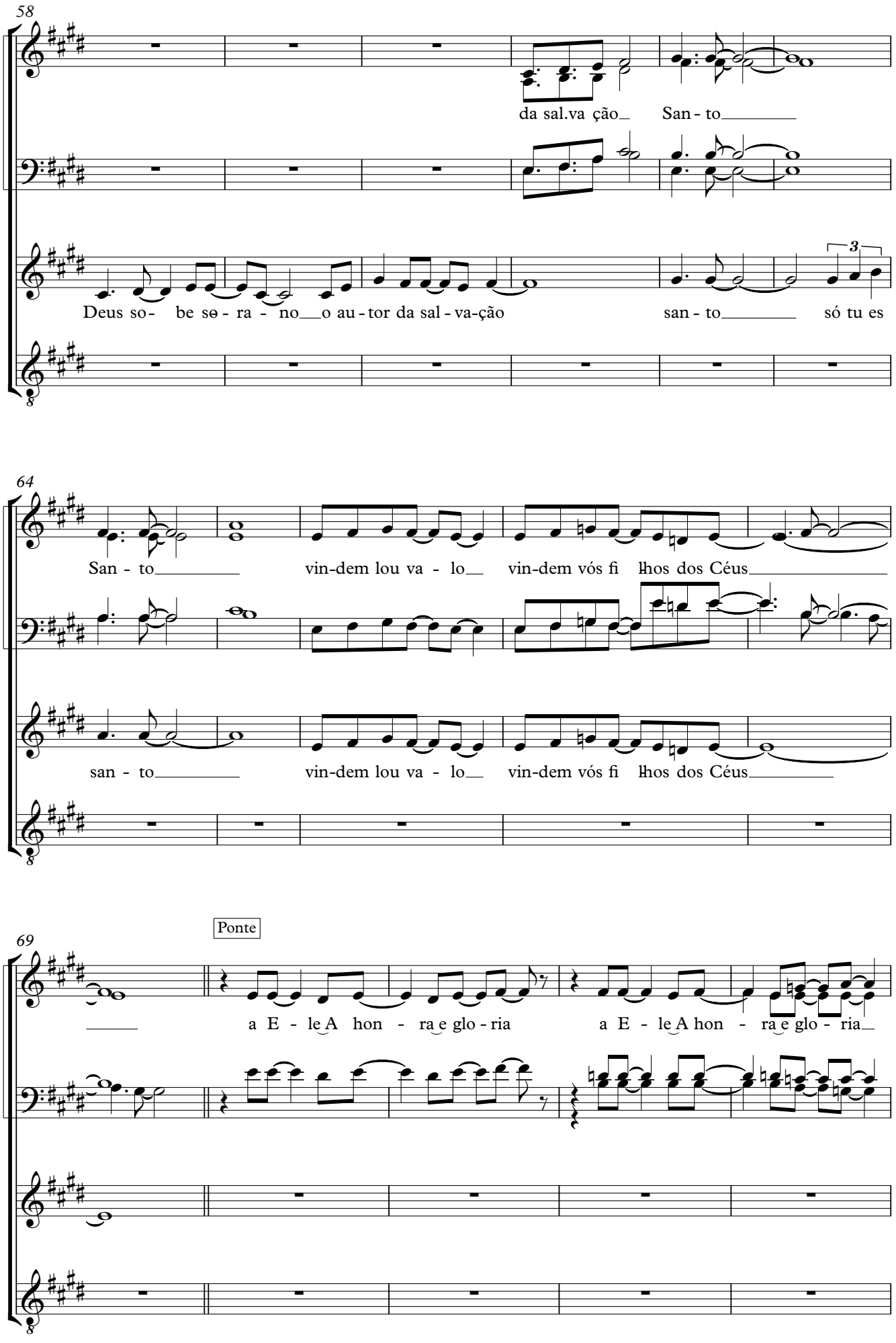
58
da sal.va ção_ San - to_____
Deus so- be se - ra - no__o au - tor da sal - va-ção san - to_____ só tu es
64
San - to_____ vin-dem lou va - lo__ vin-dem vós fi lhos dos Céus_____
san - to_____ vin-dem lou va - lo__ vin-dem vós fi lhos dos Céus_____
69
Ponte
_____ a E - le_A hon - ra_e glo - ria a E - le_A hon - ra_e glo - ria_

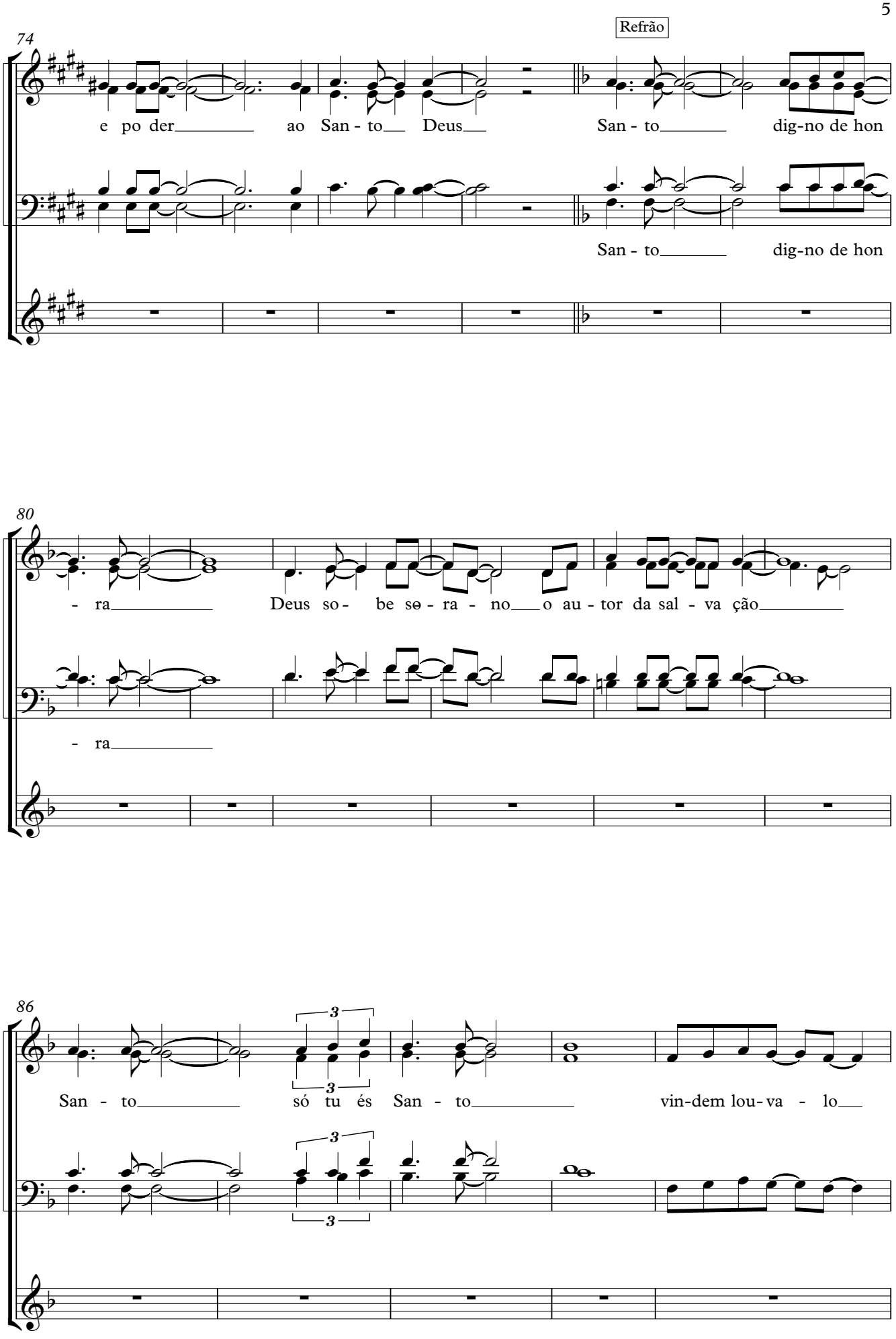
74
Refrão
e po der ao San - to Deus
San - to dig-no de hon
San - to dig-no de hon
80
- ra Deus so - be sə - ra - no o au - tor da sal - va ção
- ra
86
3
3
San - to só tu és San - to vin-dem lou-va - lo
3
3

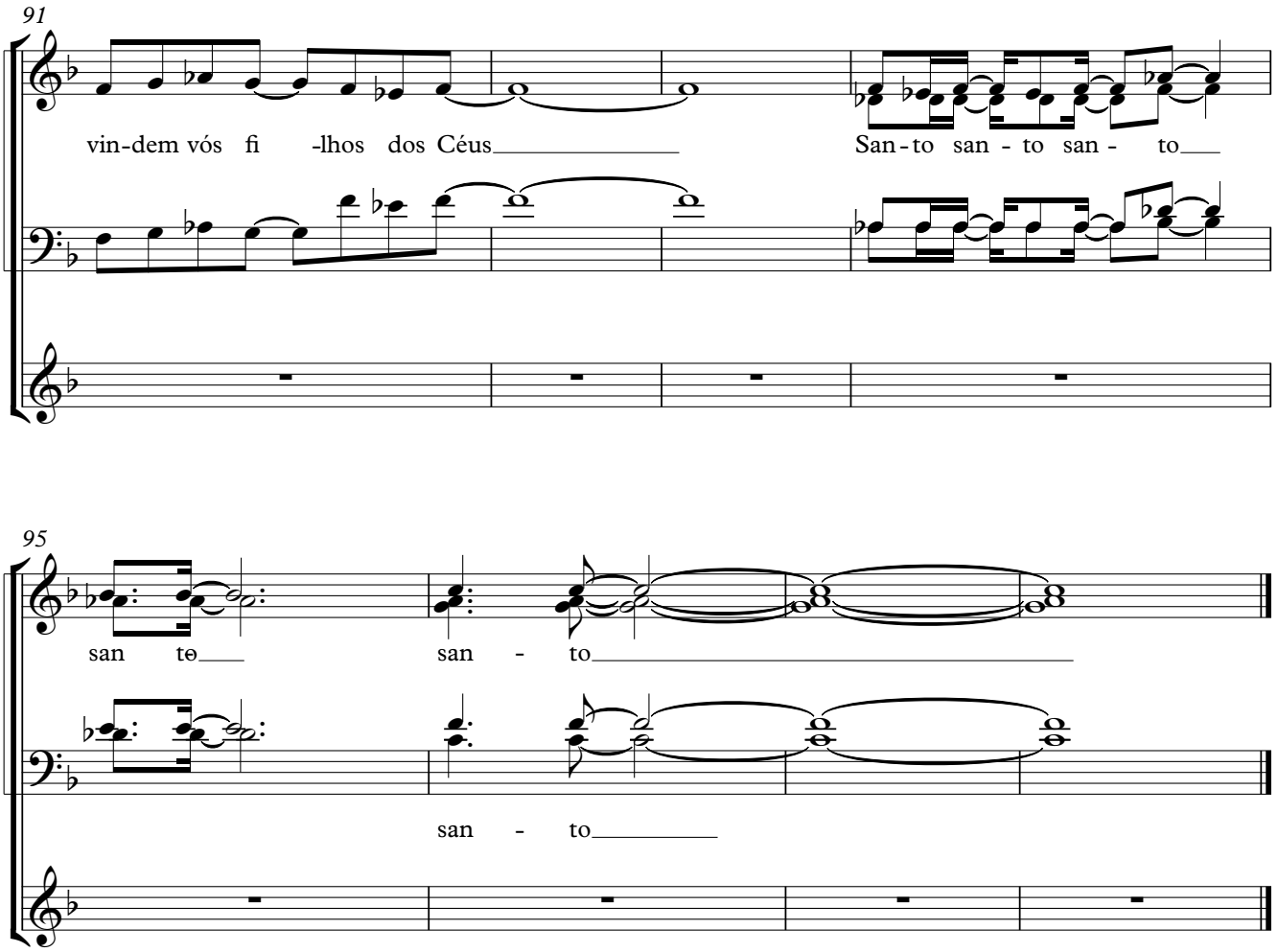
91
vin-dem vós fi -lhos dos Céus
San-to san - to san - to
95
san tə
san - to
san - to