EM ORAÇÃO

Thiago Sekesseke
Arranjos: Domingos Salembe

♩ = 68

ESTROFE

so-pra o ven - to e a chu-va cai mo-lhan do os cam - pos e com vo- ce

e E-le me ou - ve

me a ju-e - lho pe-din-do ao sen hor

e a-ben coa- to - dos nós

REFRÃO

as - sim co-mo o sol que a-que e ou-ni- ver - so a

chu-va a ca-ir pra to-dos nós po-de u-ma cri an - ça pe - dir a Deus em o-ra ção po-de to

ESTROFE

Deus sa-be o que ha em nós e o que vo

car a li no seu co-ra ção

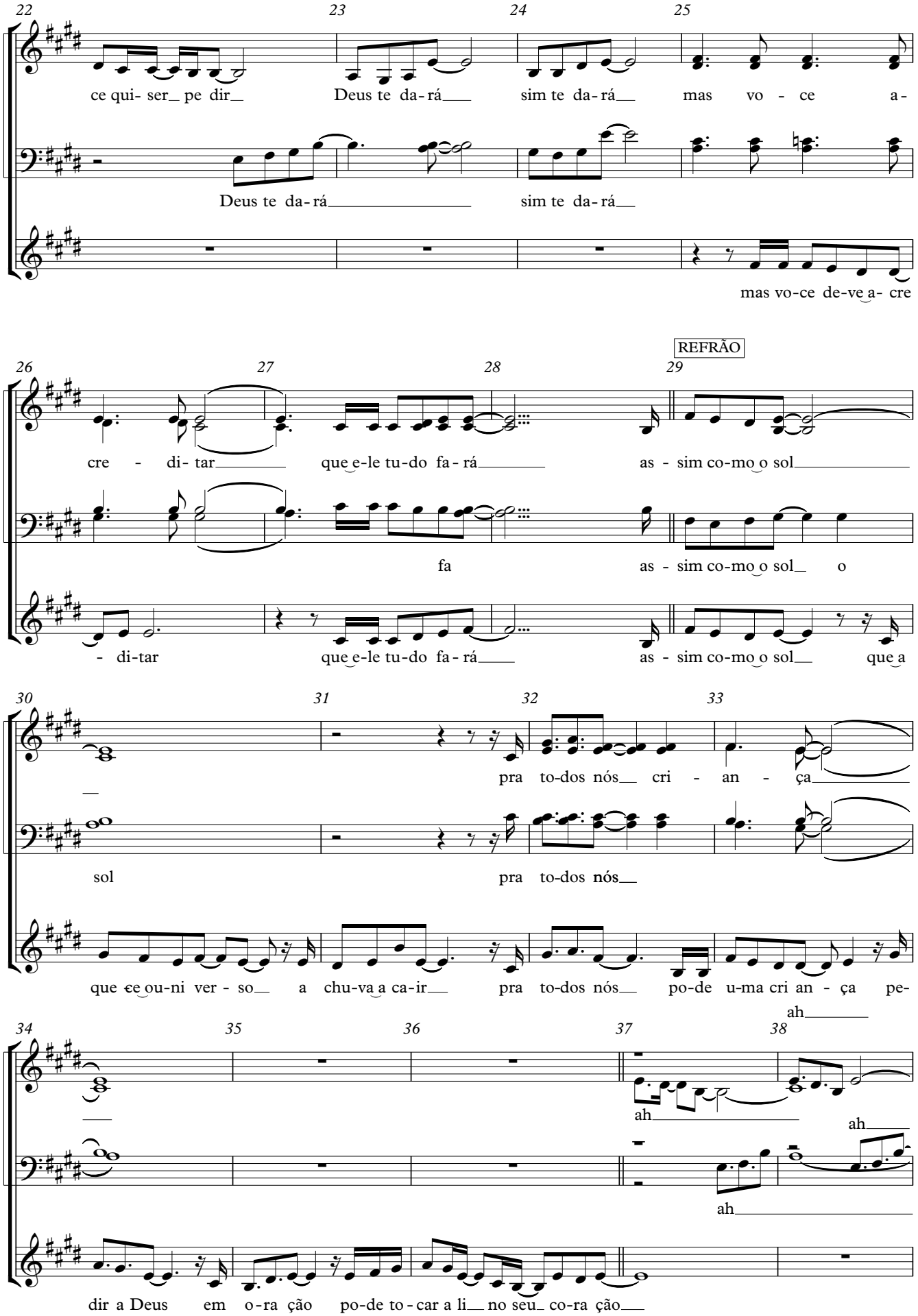
22
23
24
25
ce qui- ser_ pe dir_
Deus te da- rá___
sim te da- rá__
mas vo - ce a-
Deus te da- rá_____
sim te da- rá__
mas vo-ce de-ve a- cre
REFRÃO
26
27
28
29
cre - di- tar_____
que e-le tu-do fa- rá_____
as - sim co-mo o sol_____
fa
as - sim co-mo o sol_ o
- di-tar
que e-le tu-do fa- rá___
as - sim co-mo o sol__
que a
30
31
32
33
pra to-dos nós__ cri - an - ça_____
sol
pra to-dos nós__
que e ou-ni ver - so__ a chu-va a ca-ir__ pra to-dos nós__ po-de u-ma cri an - ça pe-
ah_____
34
35
36
37
38
ah_____
ah_____
ah_____
dir a Deus em o-ra ção po-de to - car a li__ no seu_ co-ra ção__

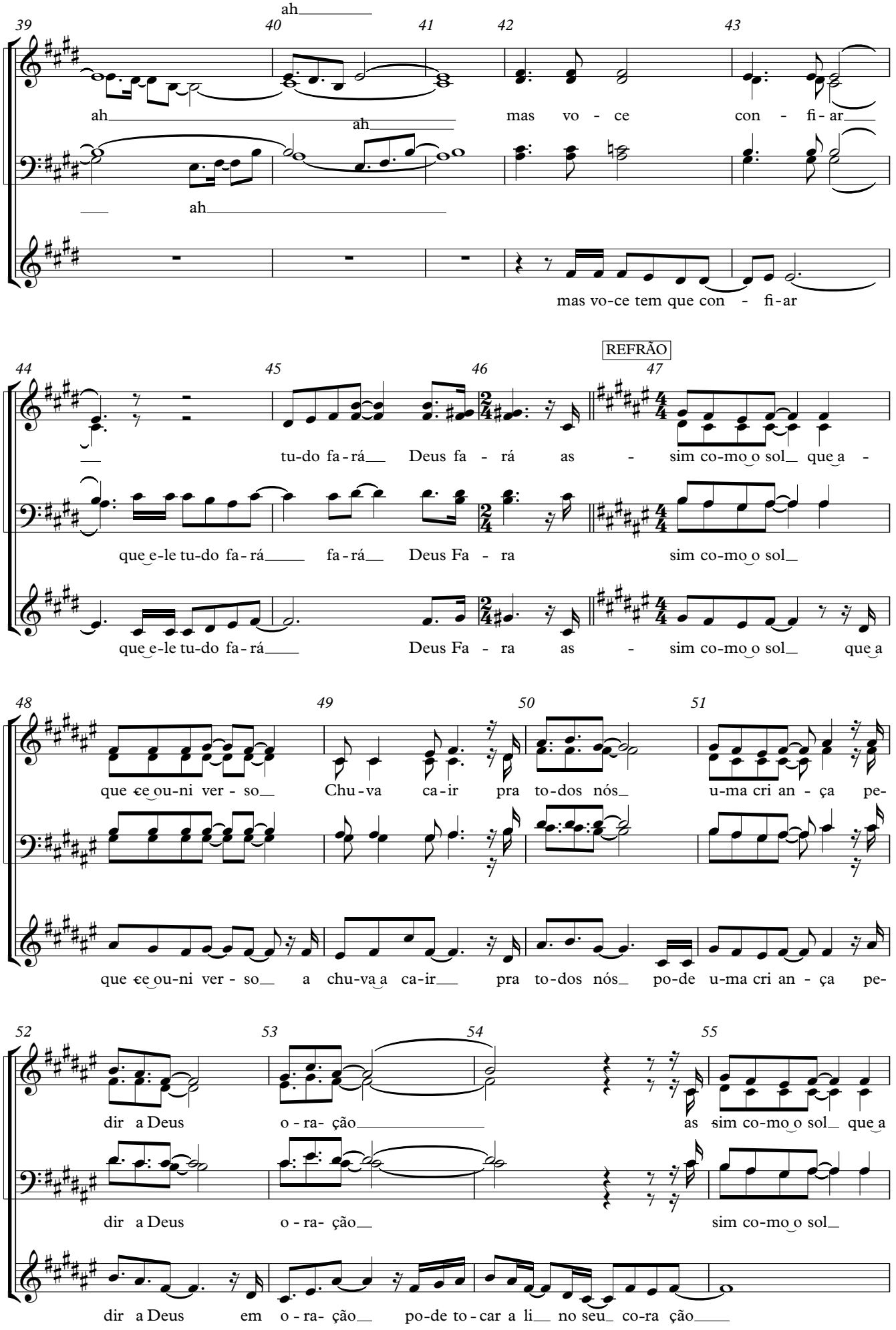
39
40
41
42
43
ah
ah
ah
ah
mas vo - ce con - fi - ar
mas vo-ce tem que con - fi-ar
44
45
46
47
REFRÃO
tu-do fa-rá Deus fa - rá as - sim co-mo o sol que a -
que e-le tu-do fa-rá fa-rá Deus Fa - ra sim co-mo o sol
que e-le tu-do fa-rá Deus Fa - ra as - sim co-mo o sol que a
48
49
50
51
que e ou-ni ver - so Chu-va ca-ir pra to-dos nós u-ma cri an - ça pe-
que e ou-ni ver - so a chu-va a ca-ir pra to-dos nós po-de u-ma cri an - ça pe-
52
53
54
55
dir a Deus o - ra- ção as sim co-mo o sol que a
dir a Deus o - ra- ção sim co-mo o sol
dir a Deus em o - ra- ção po-de to - car a li no seu co-ra ção

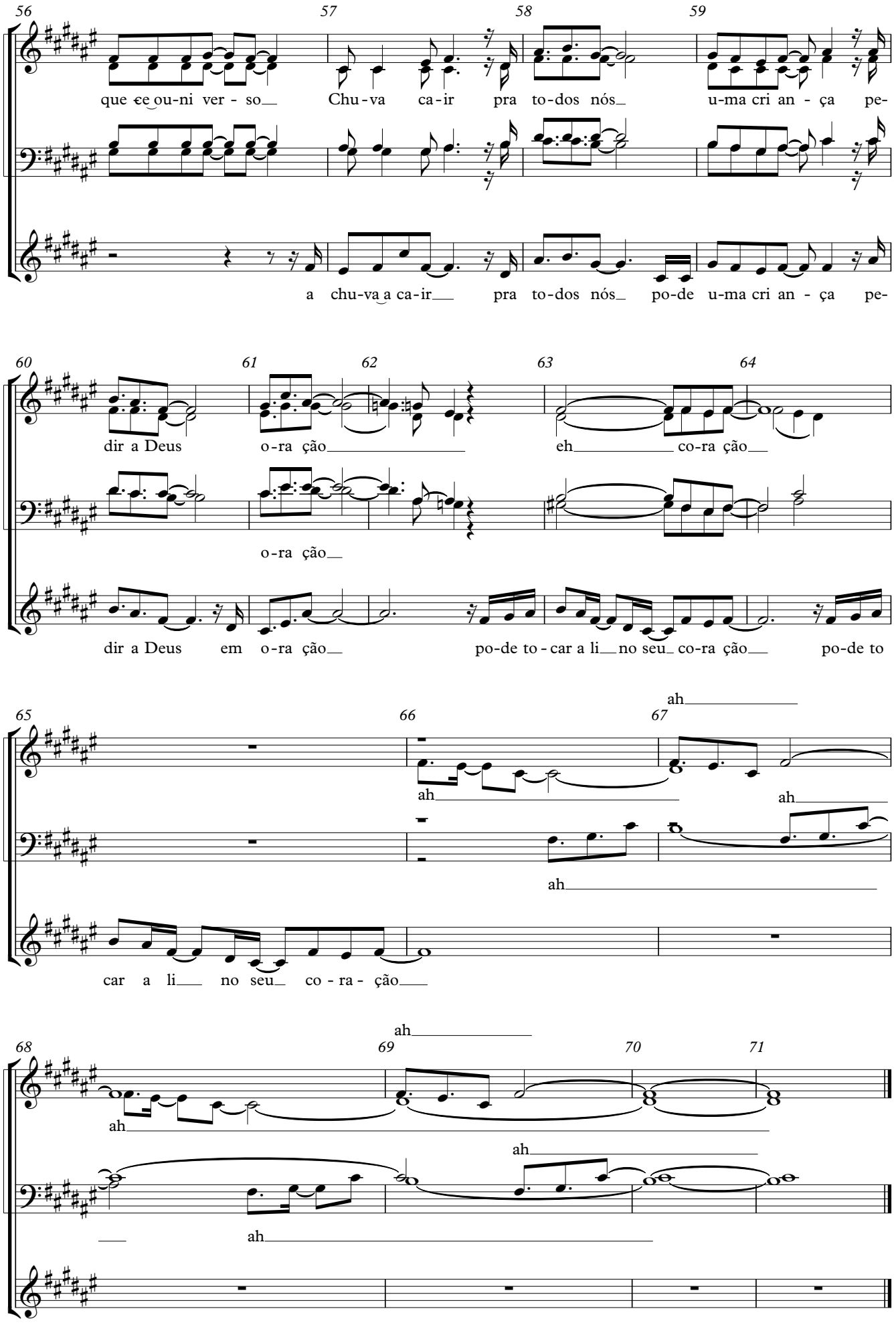
56
57
58
59
que ee ou-ni ver - so
Chu-va ca-ir pra to-dos nós
u-ma cri an - ça pe-
a chu-va a ca-ir
pra to-dos nós
po-de u-ma cri an - ça pe-
60
61
62
63
64
dir a Deus
o-ra ção
eh
co-ra ção
o-ra ção
dir a Deus
em o-ra ção
po-de to - car a li no seu co-ra ção
po-de to
65
66
67
ah
ah
ah
ah
car a li no seu co - ra - ção
68
69
70
71
ah
ah
ah
ah