ENCONTRO

♩ = 68

Domingos Salembe

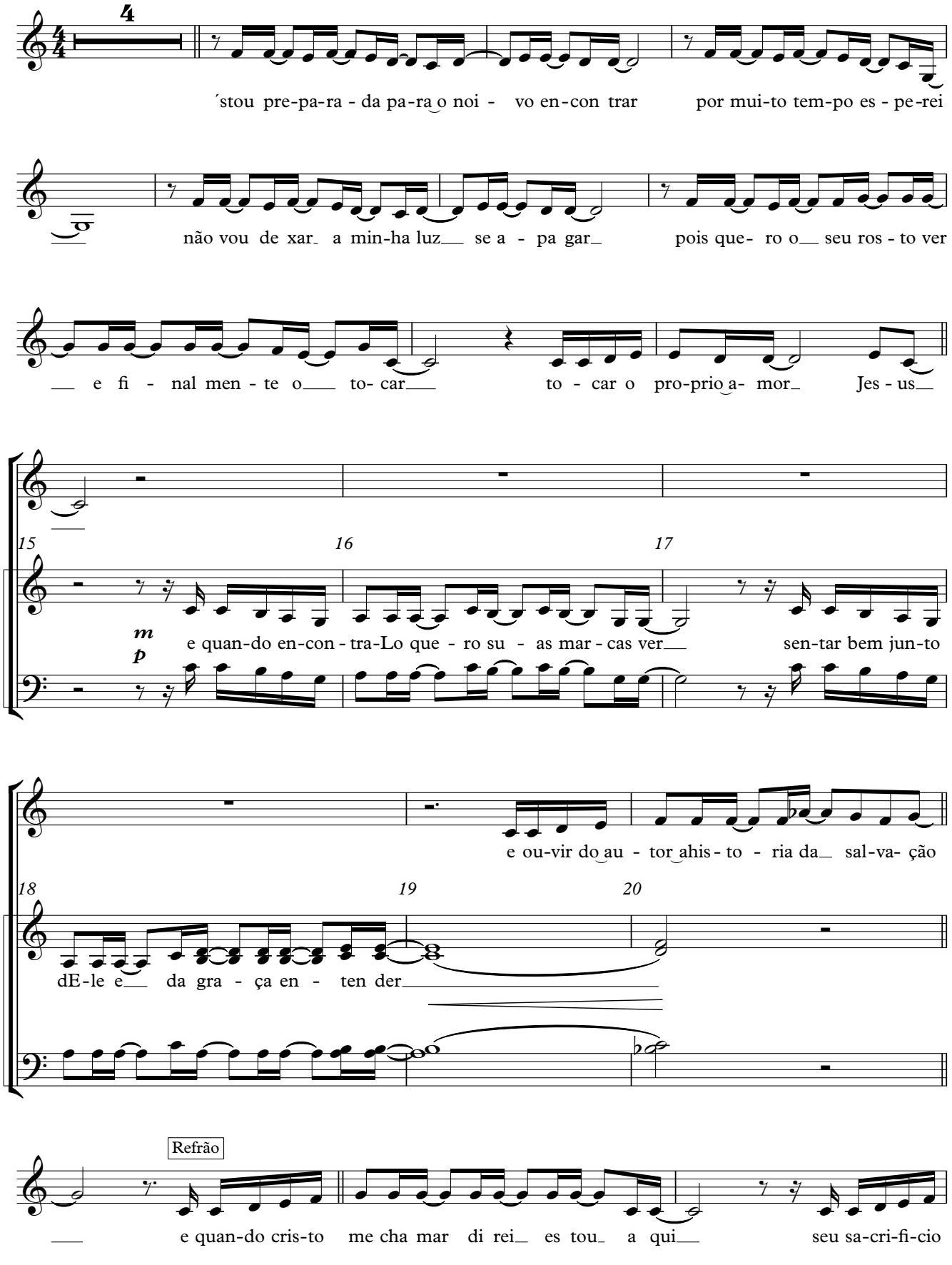

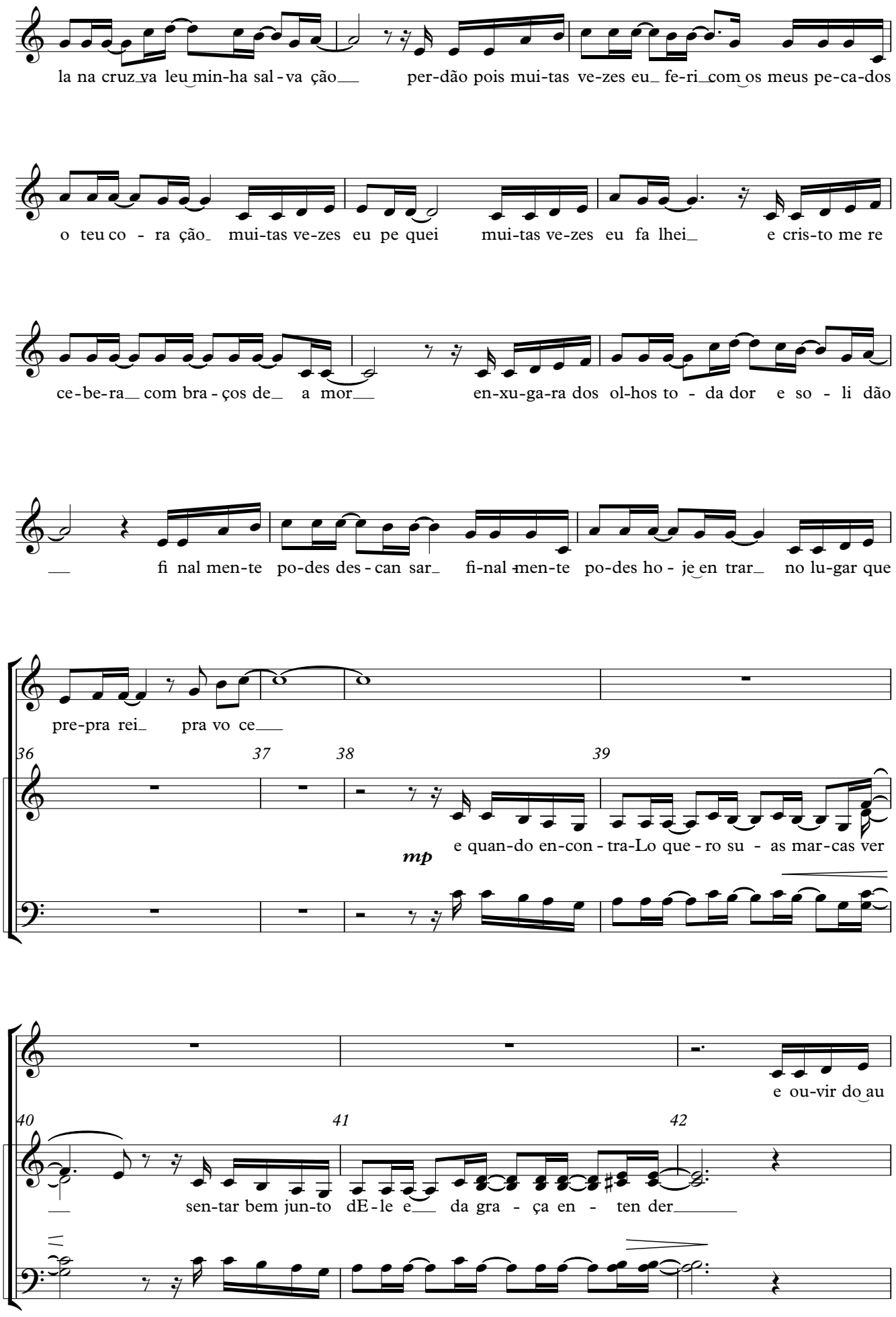
la na cruz va leu min-ha sal - va ção per-dão pois mui-tas ve-zes eu fe-ri com os meus pe-ca-dos
o teu co - ra ção mui-tas ve-zes eu pe quei mui-tas ve-zes eu fa lhei e cris-to me re
ce-be-ra com bra - ços de a mor en-xu-ga-ra dos ol-hos to - da dor e so - li dão
fi nal men-te po-des des - can sar fi-nal men-te po-des ho - je en trar no lu-gar que
pre-pra rei pra vo ce
36
37
38
39
mp
e quan-do en-con - tra-Lo que - ro su - as mar-cas ver
e ou-vir do au
40
41
42
sen-tar bem jun-to dE - le e da gra - ça en - ten der

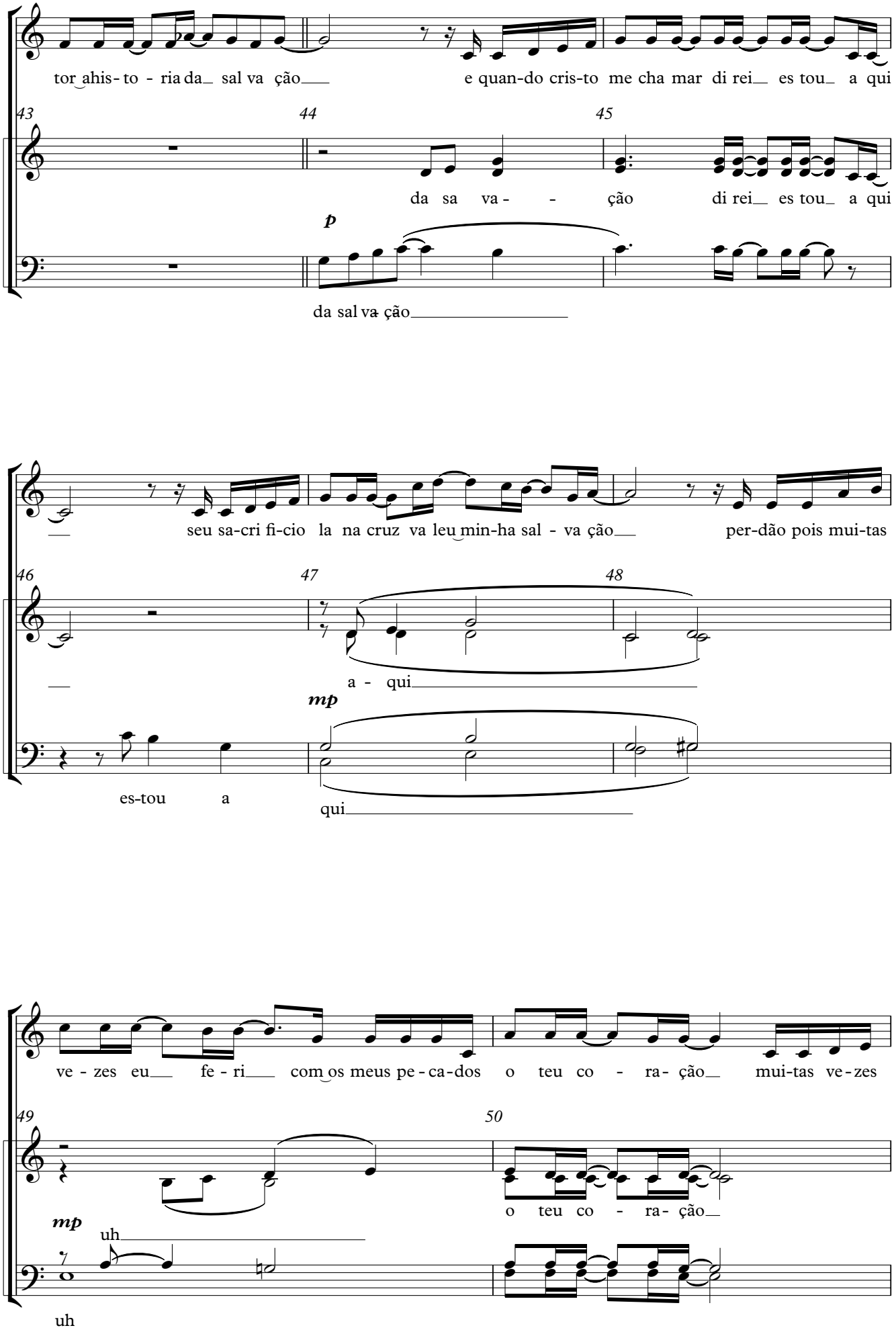
tor ahis- to - ria da sal va ção
e quan-do cris-to me cha mar di rei es tou a qui
43
44
45
da sa va - - ção di rei es tou a qui
p
da sal va ção
seu sa-cri fi-cio la na cruz va leu min-ha sal - va ção
per-dão pois mui-tas
46
47
48
a - qui
mp
es-tou a
qui
ve - zes eu fe - ri com os meus pe - ca - dos o teu co - ra - ção mui-tas ve - zes
49
50
o teu co - ra - ção
mp
uh
uh

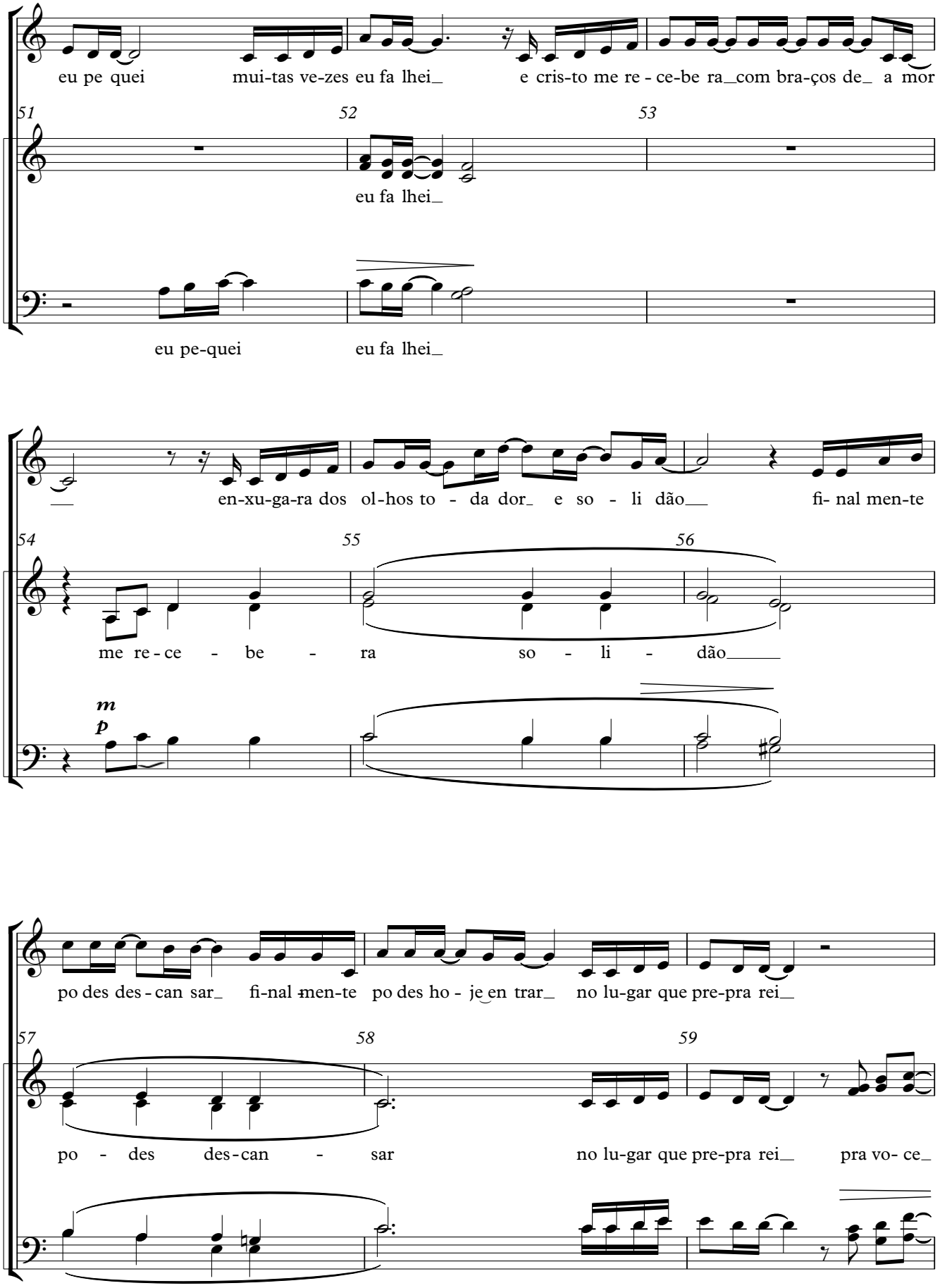
eu pe quei mui-tas ve-zes eu fa lhei_ e cris-to me re - ce-be ra_com bra-ços de_ a mor
51
52
53
eu fa lhei_
eu pe-quei eu fa lhei_
en-xu-ga-ra dos ol-hos to - da dor_ e so - li dão__ fi- nal men-te
54
55
56
me re - ce - be - ra so - li - dão_____
m
p
po des des - can sar_ fi-nal-men-te po des ho - je en trar_ no lu-gar que pre-pra rei_
57
58
59
po - des des-can - sar no lu-gar que pre-pra rei_ pra vo- ce_

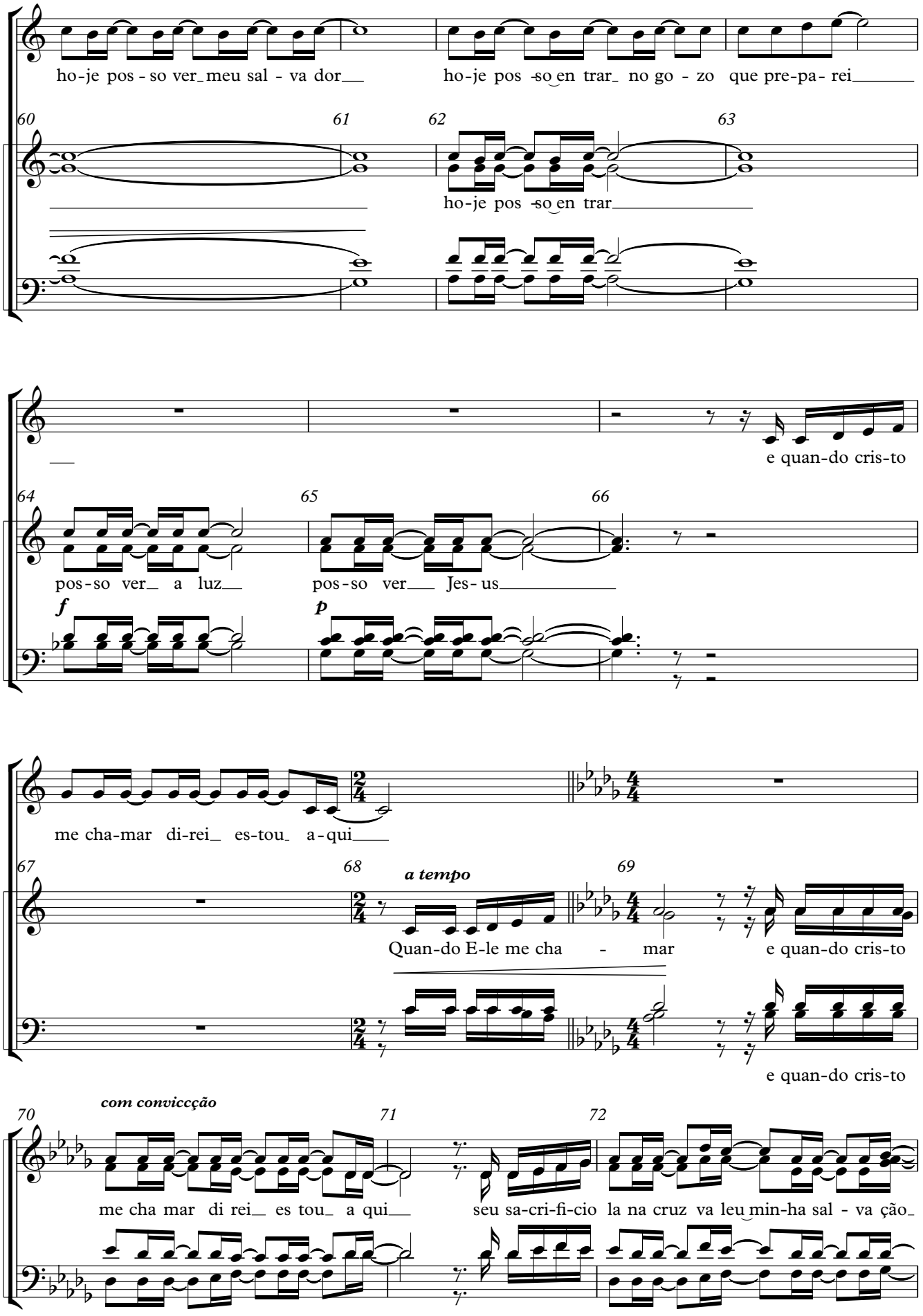
ho-je pos - so ver_meu sal - va dor__
ho-je pos -so en trar_ no go - zo que pre-pa- rei_____
60
61
62
63
ho-je pos -so en trar_____
e quan-do cris-to
64
65
66
pos-so ver_ a luz__
pos-so ver__ Jes- us_____
f
p
me cha-mar di-rei_ es-tou_ a-qui___
67
68
69
a tempo
Quan-do E-le me cha - mar
e quan-do cris-to
e quan-do cris-to
70
com conviccção
71
72
me cha mar di rei_ es tou_ a qui__
seu sa-cri-fi-cio la na cruz va leu min-ha sal - va ção_

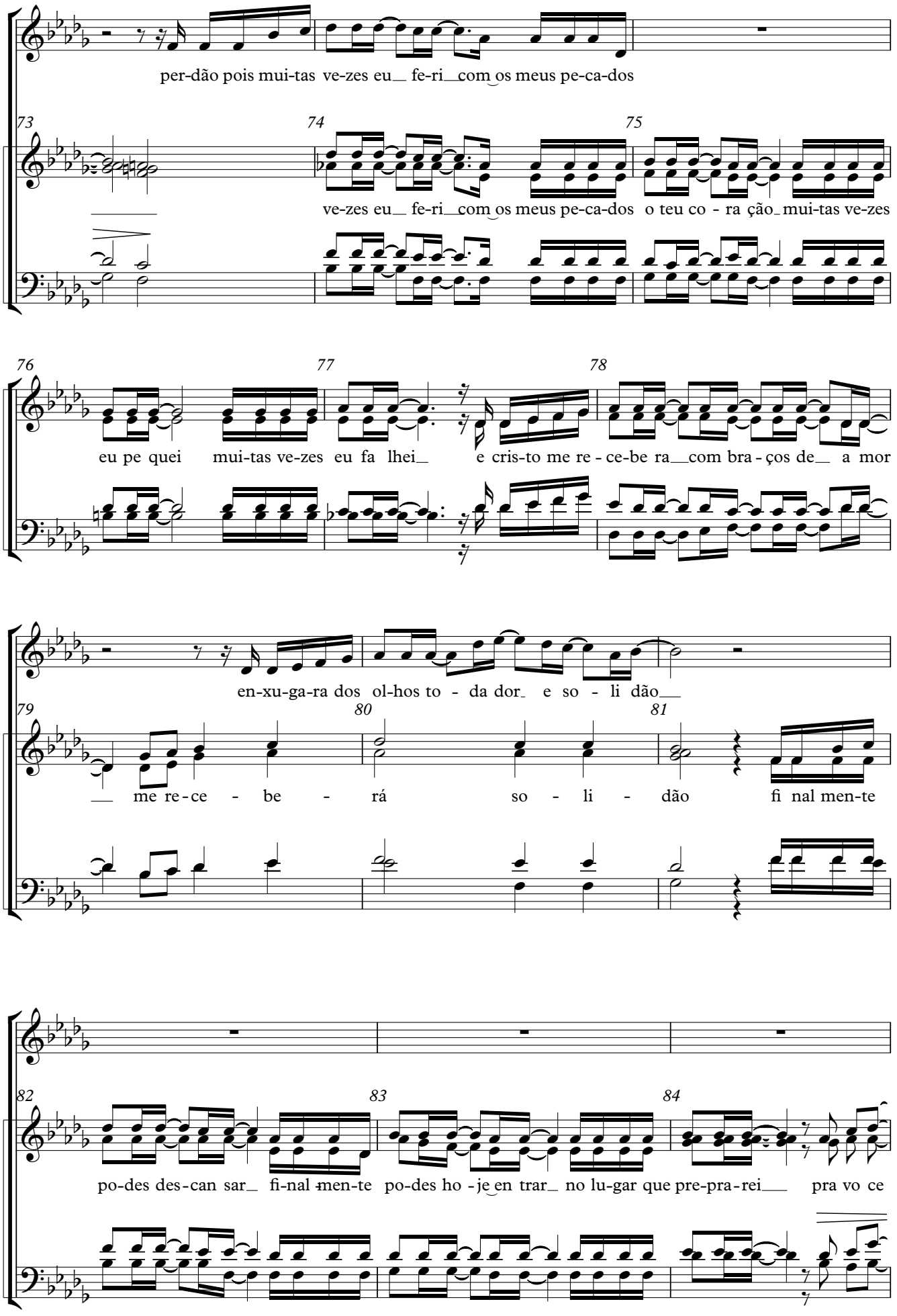
per-dão pois mui-tas ve-zes eu_ fe-ri_com os meus pe-ca-dos
73
74
75
ve-zes eu_ fe-ri_com os meus pe-ca-dos o teu co - ra ção_ mui-tas ve-zes
76
77
78
eu pe quei mui-tas ve-zes eu fa lhei_ e cris-to me re - ce-be ra_com bra - ços de_ a mor
en-xu-ga-ra dos ol-hos to - da dor_ e so - li dão_
79
80
81
_ me re - ce - be - rá so - li - dão fi nal men-te
82
83
84
po-des des-can sar_ fi-nal-men-te po-des ho - je_en trar_ no lu-gar que pre-pra-rei_ pra vo ce

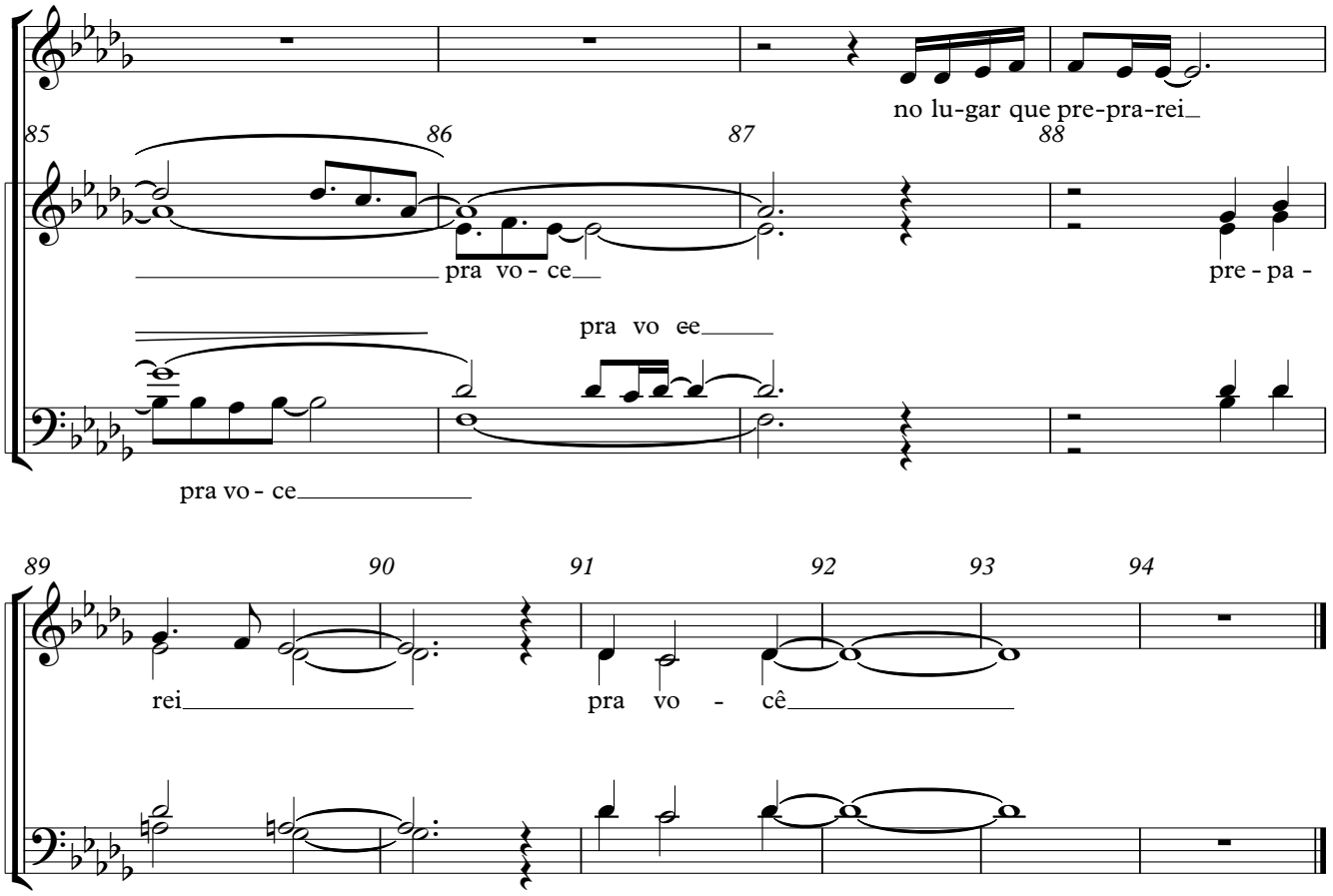
no lu-gar que pre-pra-rei
85
86
87
88
pra vo - ce
pre - pa -
pra vo ee
pra vo - ce

89
90
91
92
93
94
rei
pra vo - cê