NOVAS TODAS AS COISAS

Baseado em Apocalipse 21

Domingos Salembe
21.08.2014

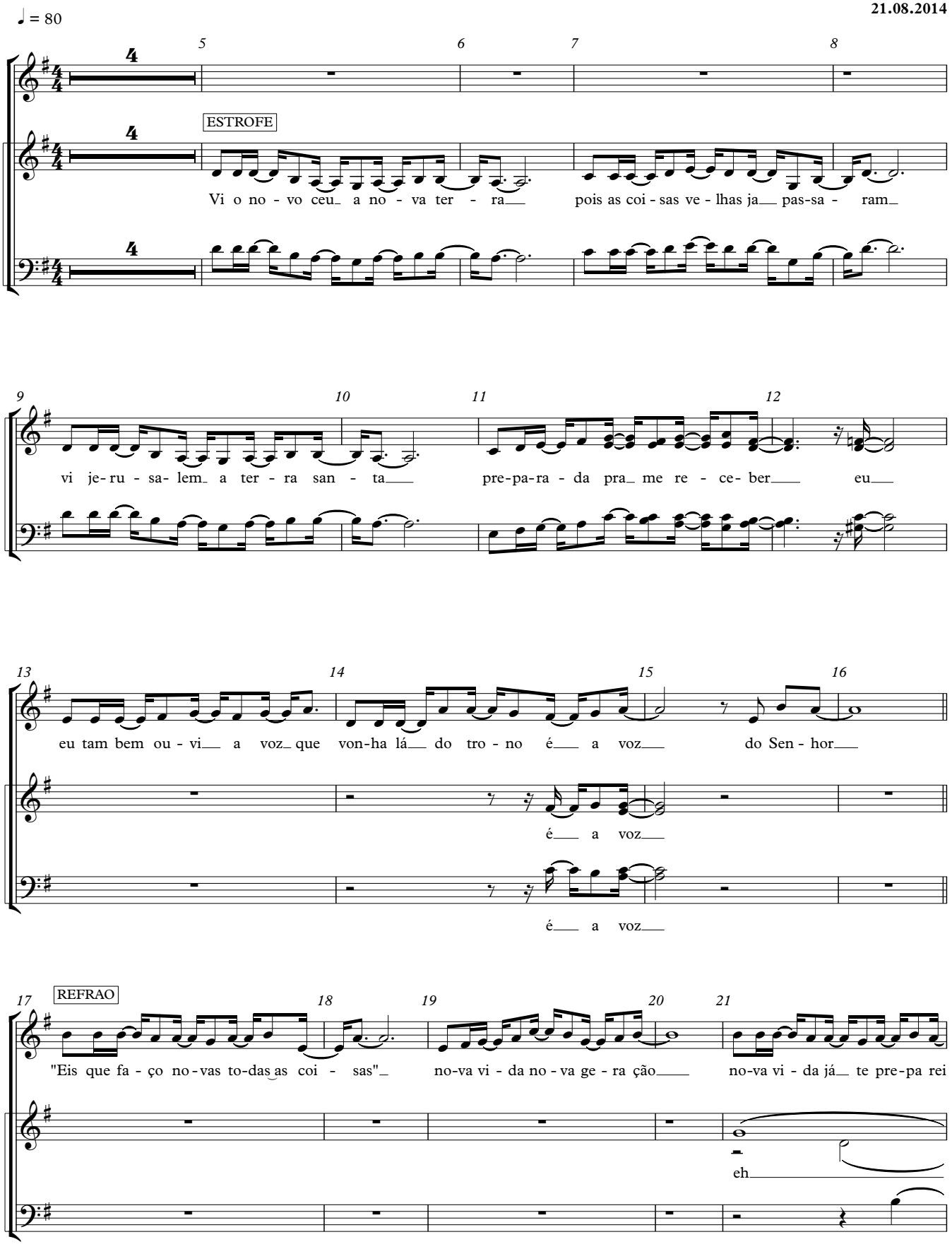

Copyright © 2014 SantosSalembe

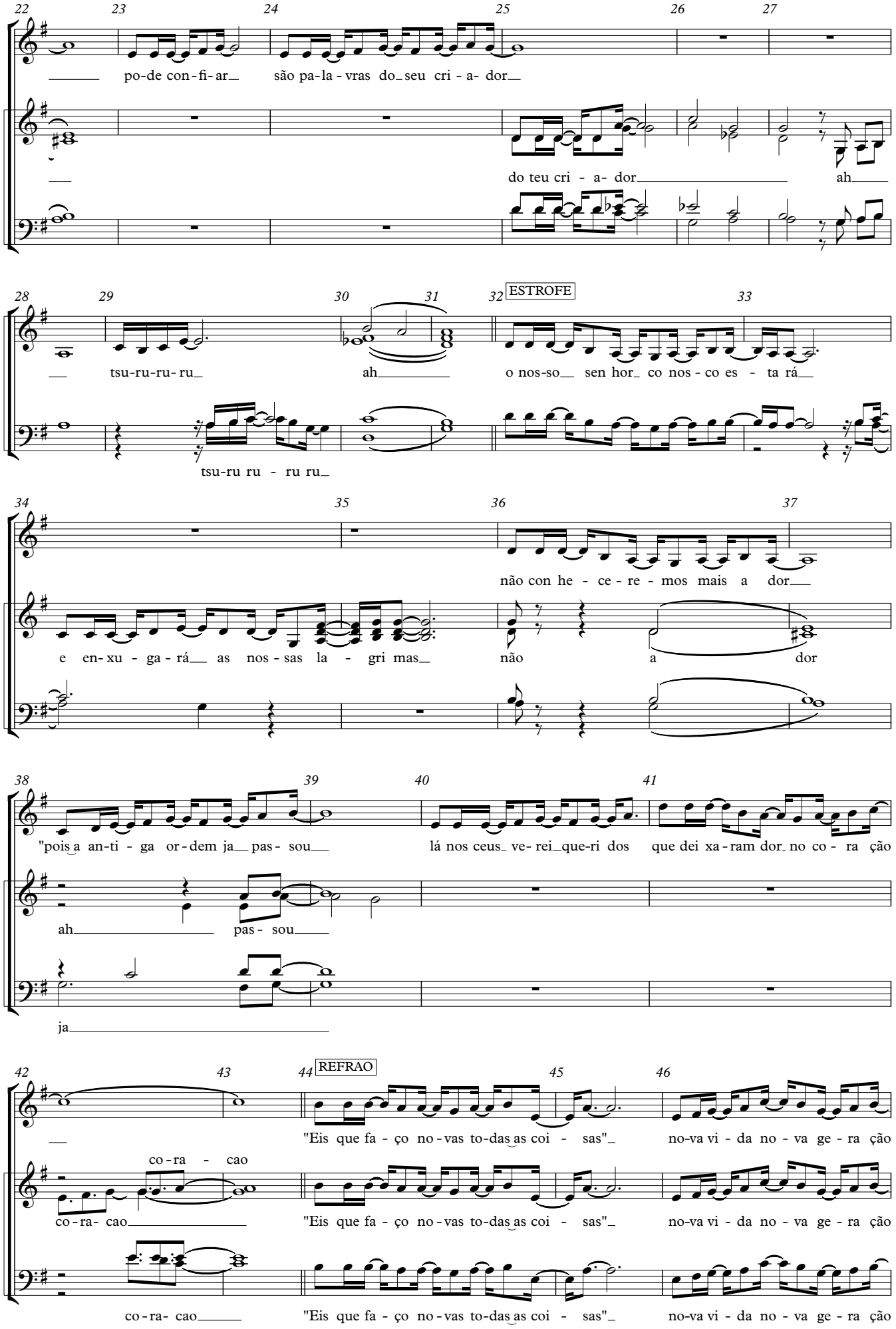
22 23 24 25 26 27
po-de con-fi-ar são pa-la-vras do seu cri-a-dor
do teu cri-a-dor ah
28 29 30 31 32 ESTROFE 33
tsu-ru-ru-ru ah o nos-so sen hor co nos-co es-ta rá
tsu-ru ru-ru ru
34 35 36 37
não con he-ce-re-mos mais a dor
e en-xu-ga-rá as nos-sas la-gri mas não a dor
38 39 40 41
"pois a an-ti-ga or-dem ja pas-sou lá nos ceus ve-rei que-ri dos que dei xa-ram dor no co-ra ção
ah pas-sou
ja
42 43 44 REFRAO 45 46
co-ra-cao
co-ra-cao "Eis que fa-ço no-vas to-das as coi-sas" no-va vi-da no-va ge-ra ção
co-ra-cao "Eis que fa-ço no-vas to-das as coi-sas" no-va vi-da no-va ge-ra ção
co-ra-cao "Eis que fa-ço no-vas to-das as coi-sas" no-va vi-da no-va ge-ra ção

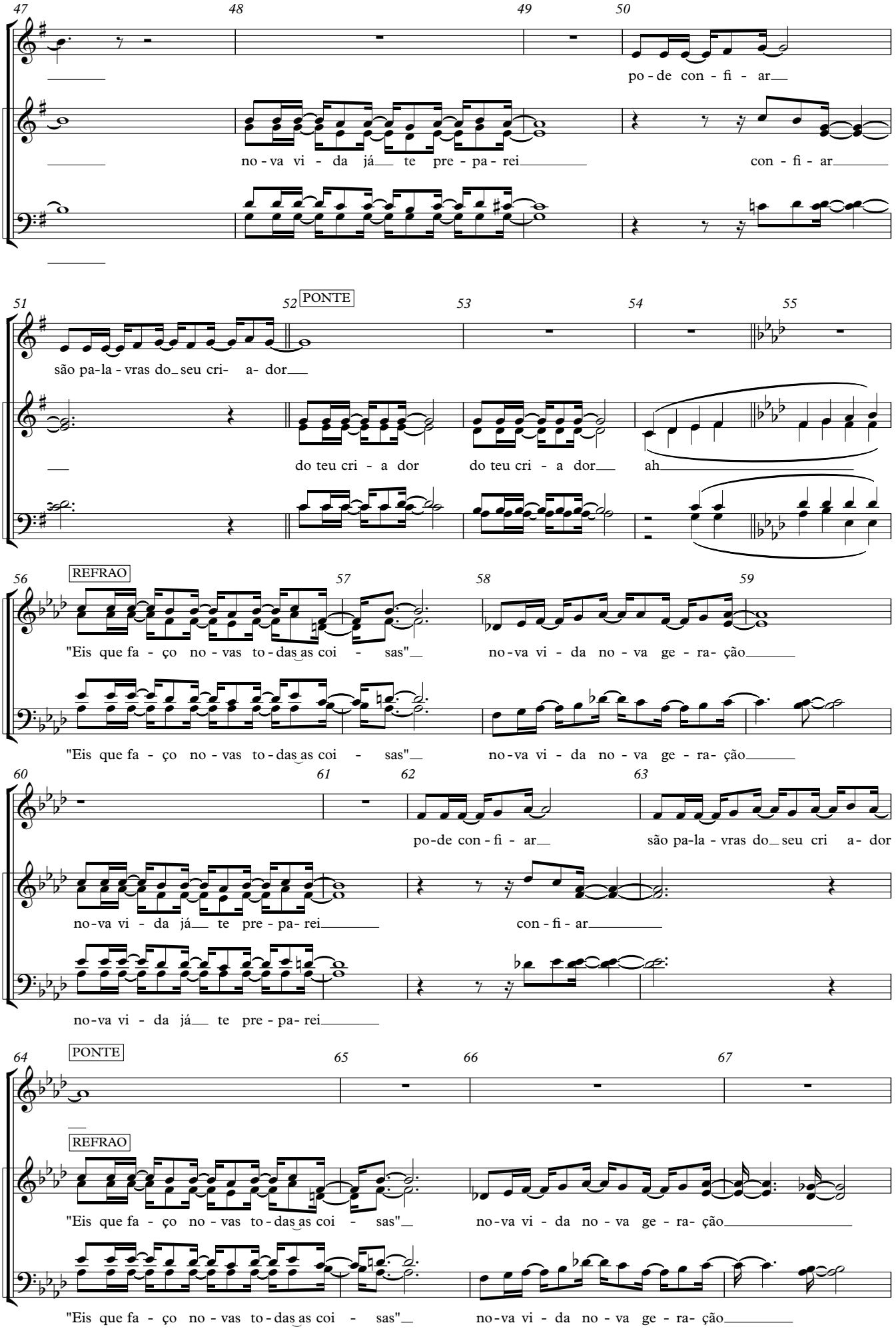
47
48
49
50
po - de con - fi - ar
no - va vi - da já te pre - pa - rei
con - fi - ar
51
52
PONTE
53
54
55
são pa-la - vras do seu cri- a- dor
do teu cri - a dor
do teu cri - a dor
ah
56
REFRAO
57
58
59
"Eis que fa - ço no - vas to - das as coi - sas"
no - va vi - da no - va ge - ra- ção
"Eis que fa - ço no - vas to - das as coi - sas"
no - va vi - da no - va ge - ra- ção
60
61
62
63
po-de con - fi - ar
são pa-la - vras do seu cri a- dor
no-va vi - da já te pre - pa- rei
con - fi - ar
no-va vi - da já te pre - pa- rei
64
PONTE
65
66
67
REFRAO
"Eis que fa - ço no - vas to - das as coi - sas"
no - va vi - da no - va ge - ra- ção
"Eis que fa - ço no - vas to - das as coi - sas"
no - va vi - da no - va ge - ra- ção

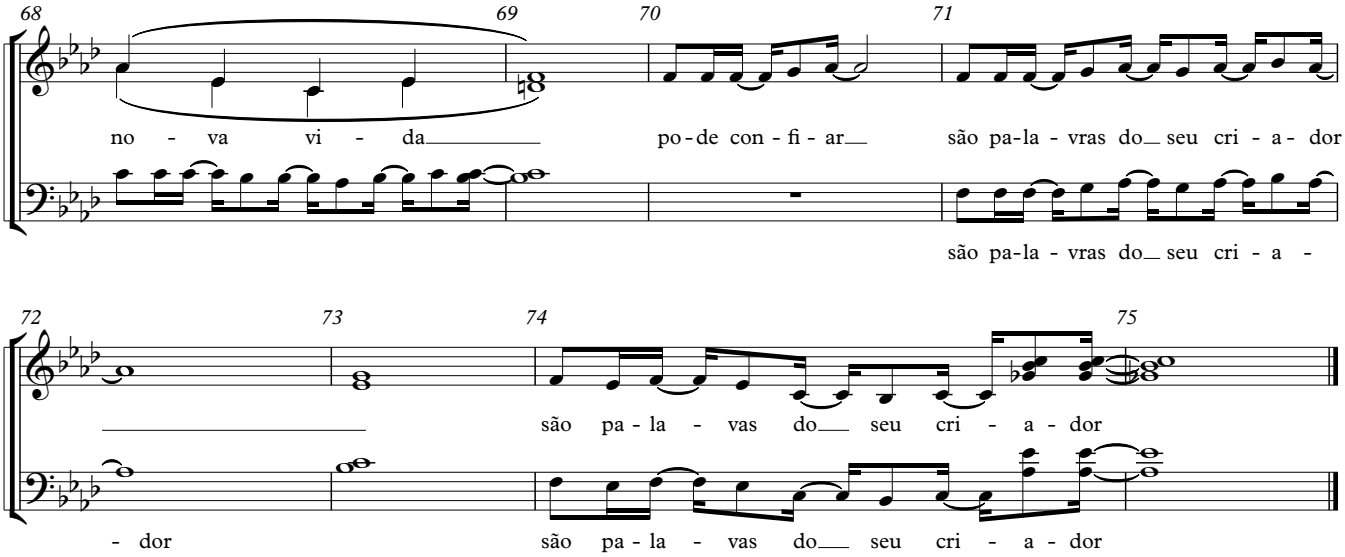
68
69
70
71
no - va vi - da
po-de con - fi - ar
são pa-la - vras do seu cri - a- dor
são pa-la - vras do seu cri - a -
72
73
74
75
são pa - la - vas do seu cri - a - dor
- dor
são pa - la - vas do seu cri - a - dor