DONO DO UNIVERSO

Projecto Viver & Amar

♩ = 80

Letra e Música: Edgar Salembe
Arranjos Vocal e Base: Santos Salembe

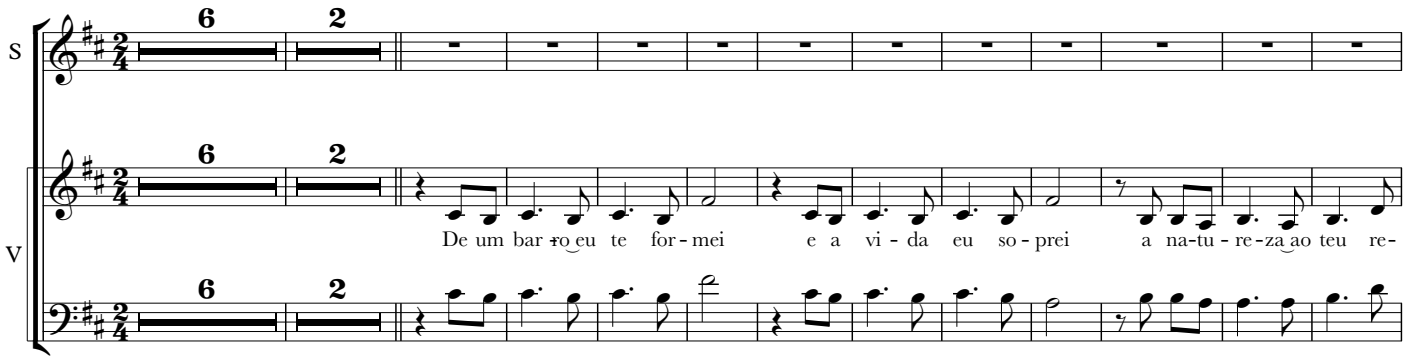

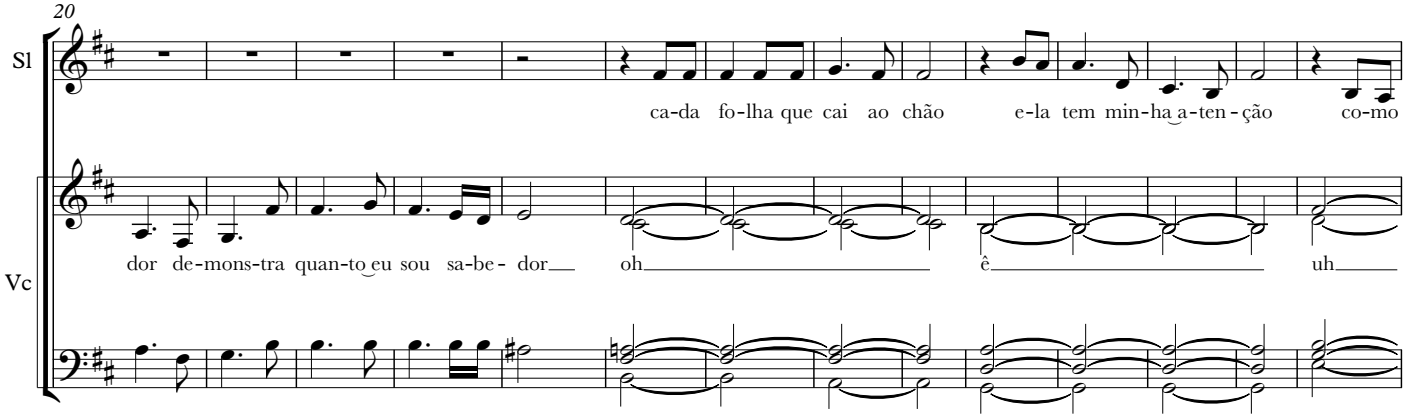

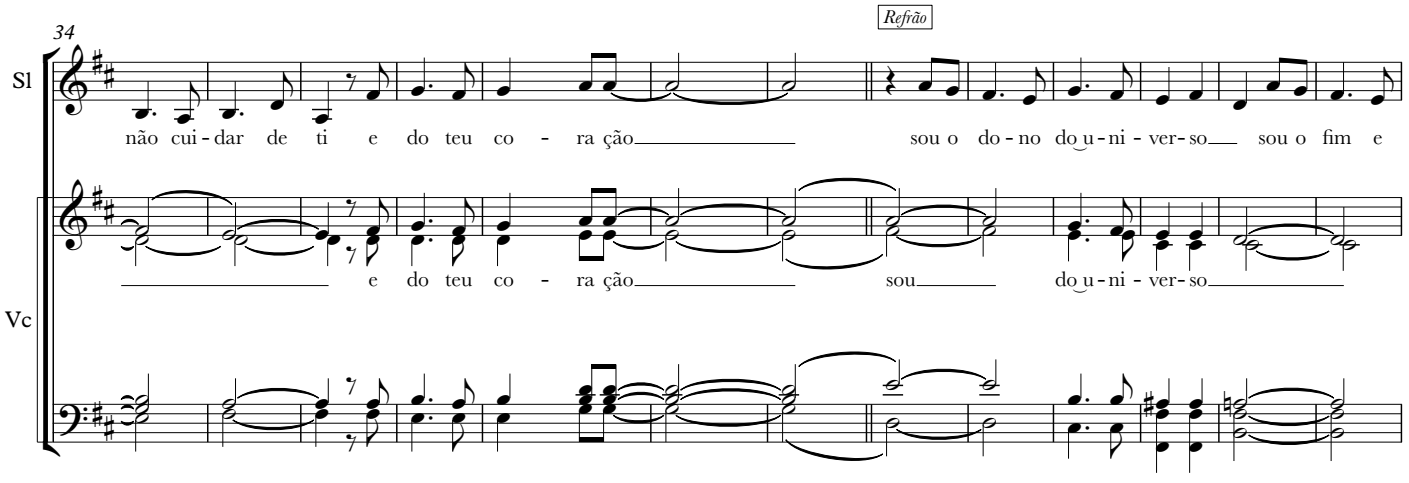

Direitos autorais © Edgar Salembe

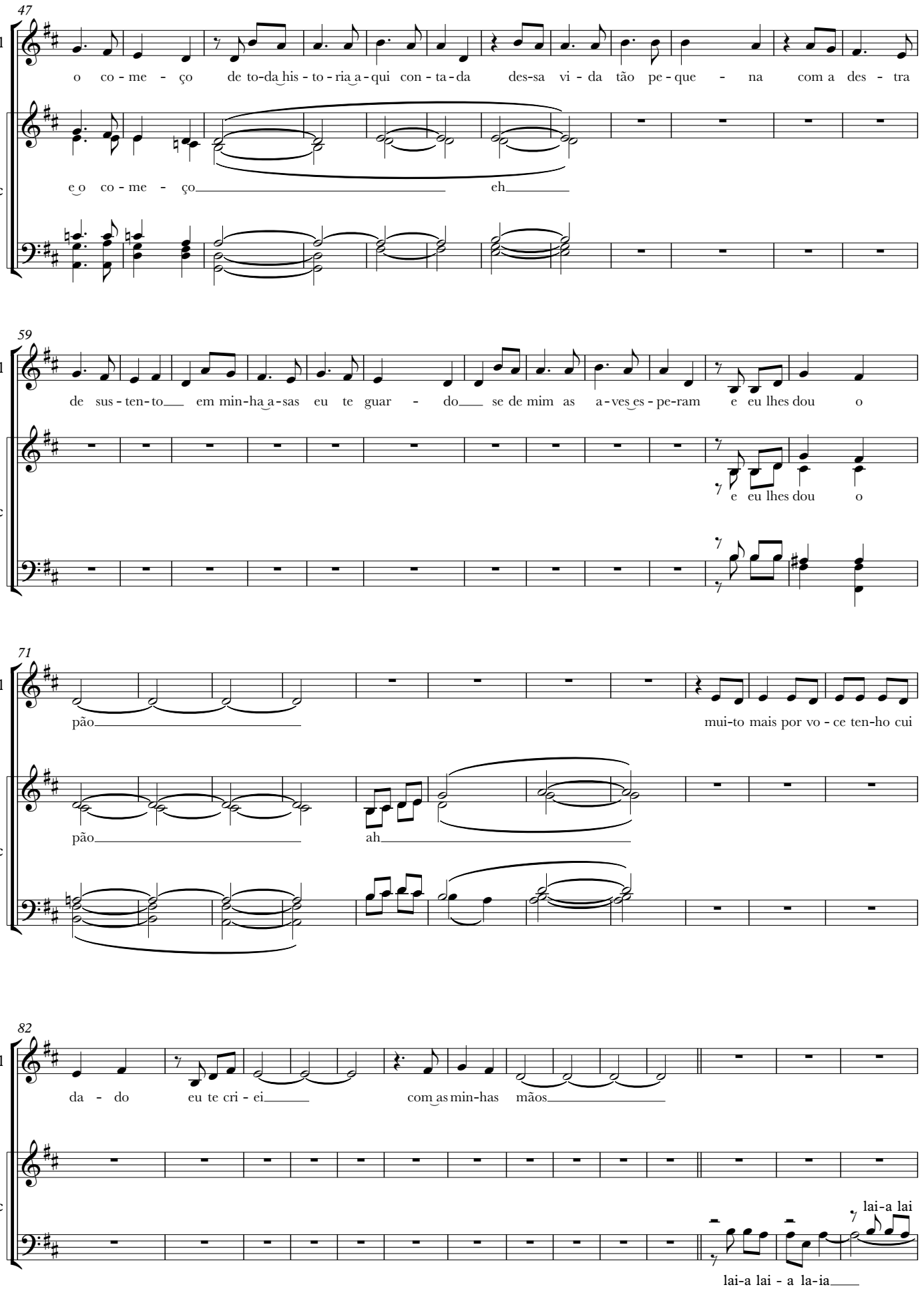
47
Sl
o co - me - ço de to-da his - to - ria a - qui con - ta - da des-sa vi - da tão pe - que - na com a des - tra
Vc
e o co - me - ço eh
59
Sl
de sus - ten - to em min-ha a - sas eu te guar - do se de mim as a - ves es - pe-ram e eu lhes dou o
Vc
e eu lhes dou o
71
Sl
pão mui-to mais por vo - ce ten-ho cui
Vc
pão ah
82
Sl
da - do eu te cri - ei com as min-has mãos
Vc
lai-a lai
lai-a lai - a la-ia

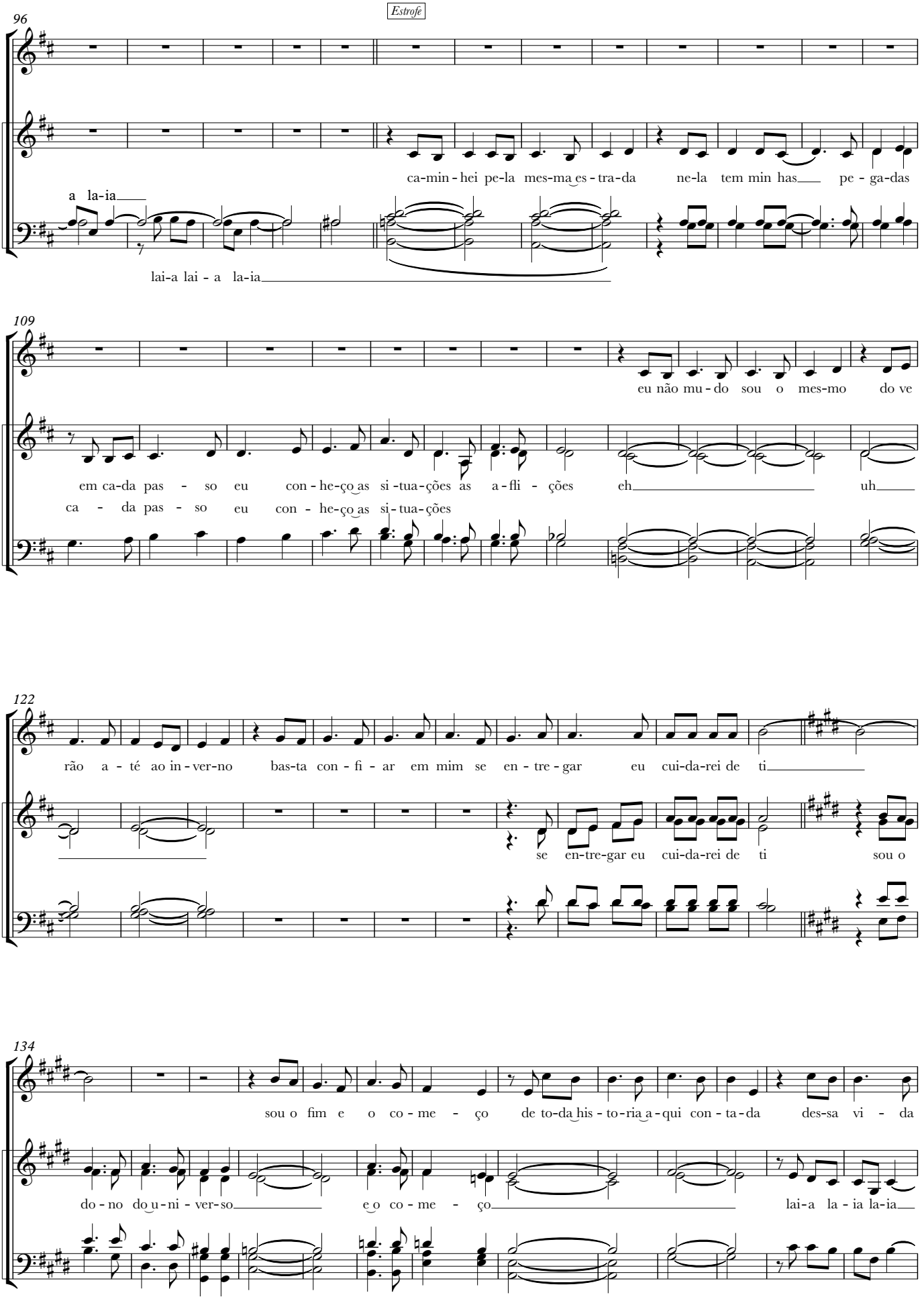
Estrofe
96
Sl
Vc
a la-ia
ca-min-hei pe-la mes-ma es-tra-da ne-la tem min has pe-ga-das
lai-a lai-a la-ia
109
eu não mu-do sou o mes-mo do ve
em ca-da pas-so eu con-he-ço as si-tua-ções as a-fli-ções eh uh
ca-da pas-so eu con-he-ço as si-tua-ções
122
rão a-té ao in-ver-no bas-ta con-fi-ar em mim se en-tre-gar eu cui-da-rei de ti
se en-tre-gar eu cui-da-rei de ti sou o
134
sou o fim e o co-me-ço de to-da his-to-ria a-qui con-ta-da des-sa vi-da
do-no do u-ni-ver-so e o co-me-ço lai-a la-ia la-ia

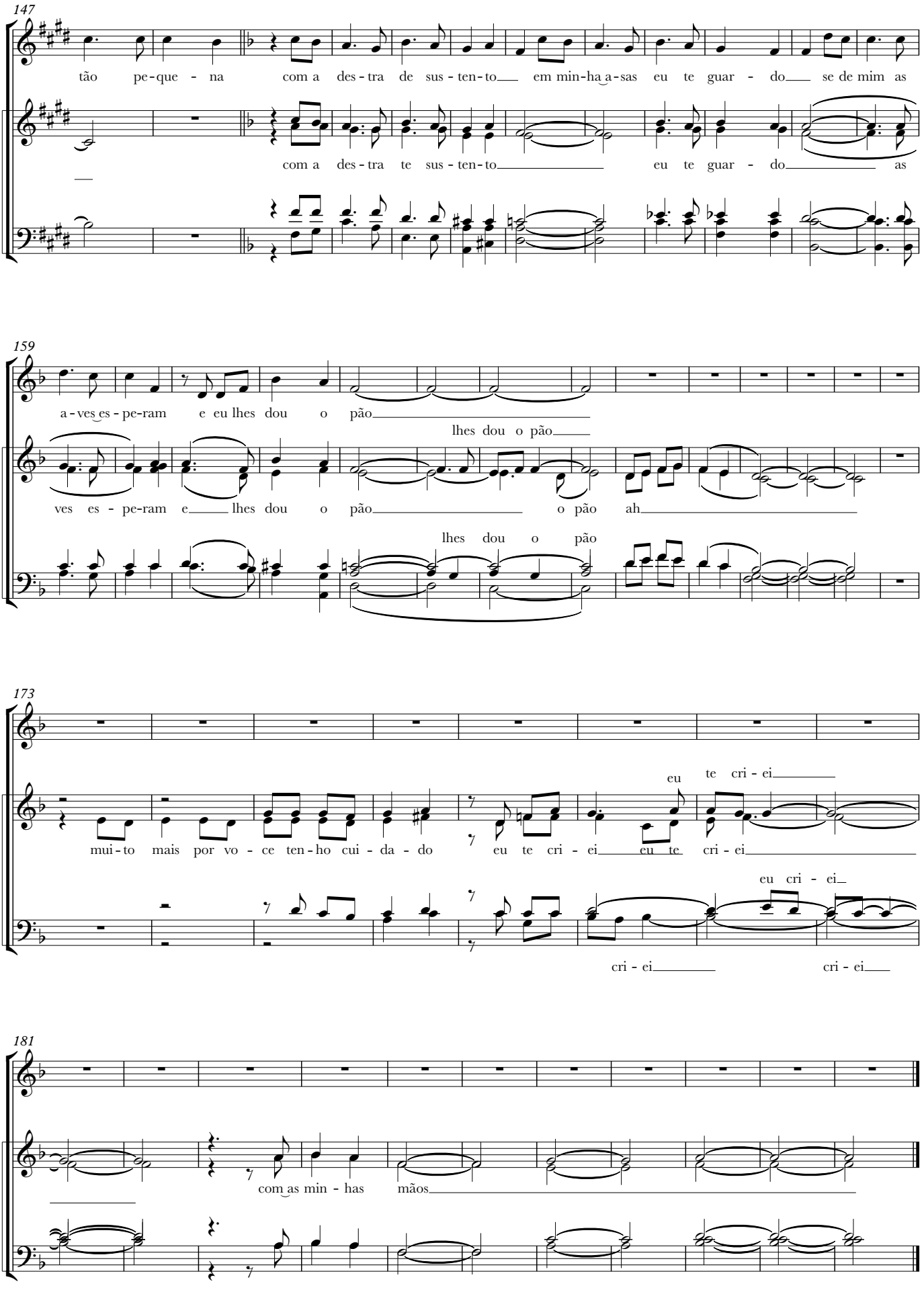
147
Sl
tão pe-que - na com a des-tra de sus-ten-to em min-ha a-sas eu te guar - do se de mim as
Vc
com a des-tra te sus-ten-to eu te guar - do as
159
Sl
a-ves es-pe-ram e eu lhes dou o pão
lhes dou o pão
Vc
ves es - pe-ram e lhes dou o pão o pão ah
lhes dou o pão
173
Sl
eu te cri - ei
Vc
mui-to mais por vo - ce ten-ho cui - da - do eu te cri - ei eu te cri - ei
eu cri - ei
cri - ei cri - ei
181
Sl
Vc
com as min - has mãos