EM PÉ

Letra e Música: Tiago Sekesseke
Arranjo Vocal e Base: Santos Salembe

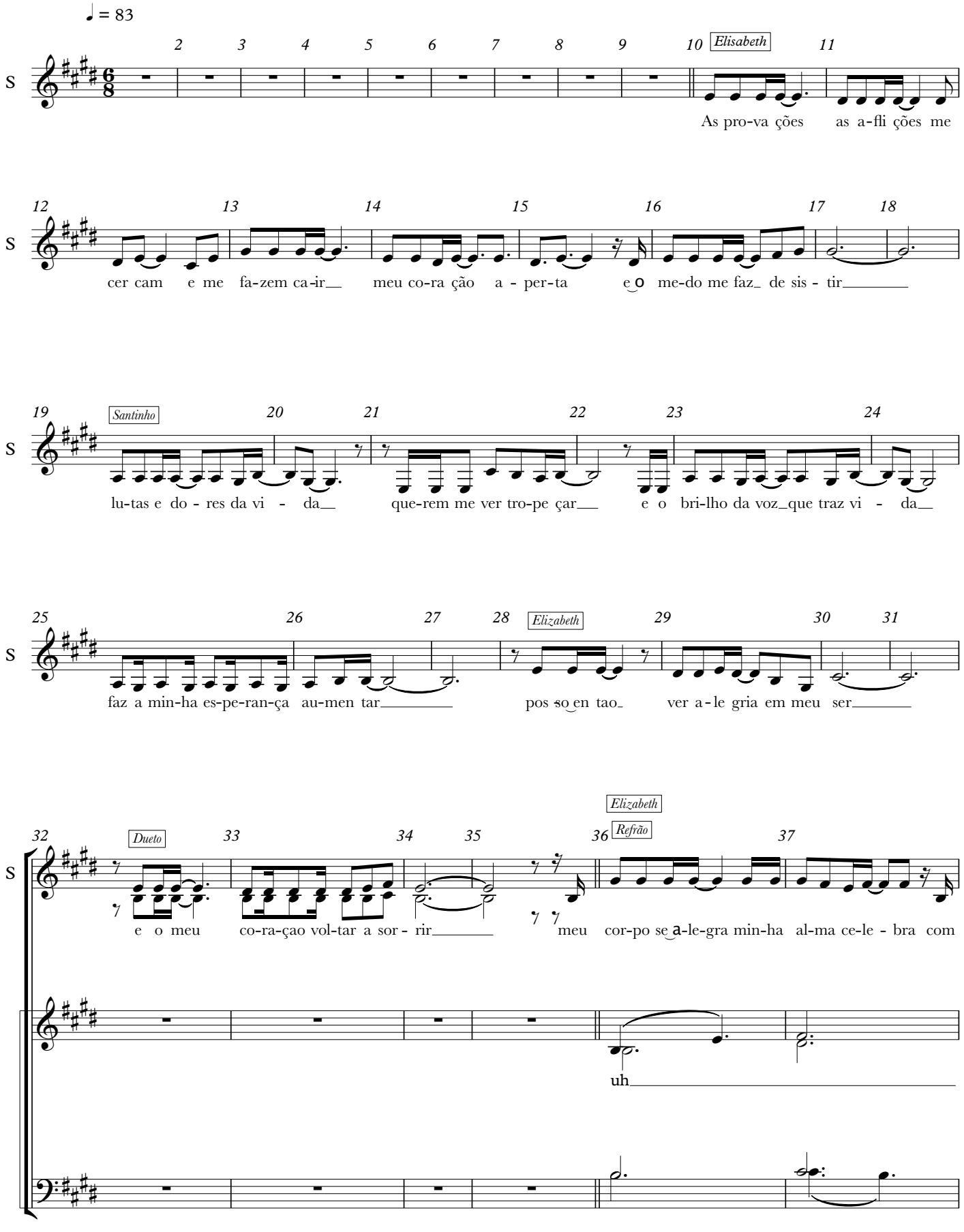

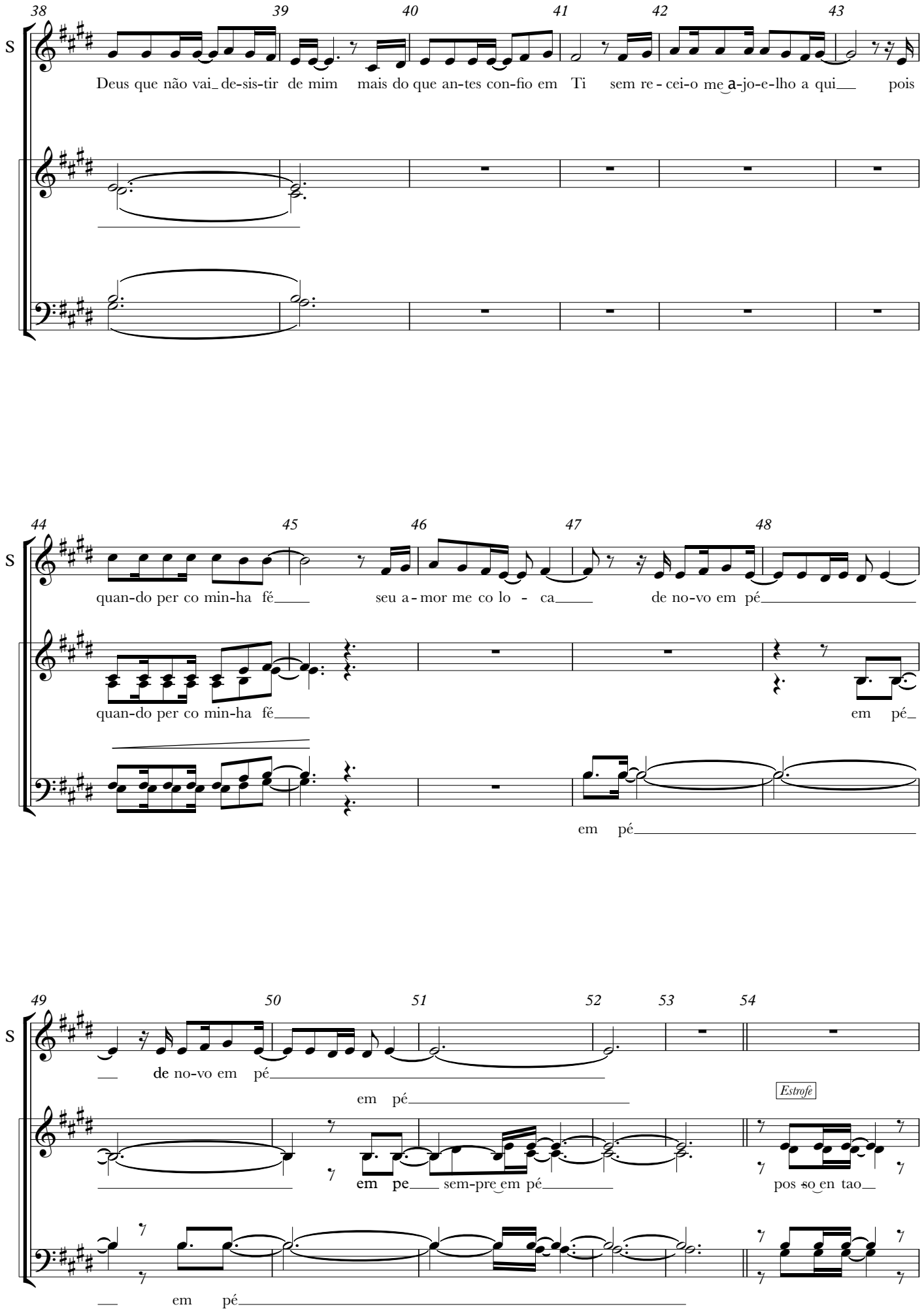
38
39
40
41
42
43
S
Deus que não vai_ de-sis-tir de mim mais do que an-tes con-fio em Ti sem re - cei-o me a-jo-e-lho a qui__ pois
44
45
46
47
48
S
quan-do per co min-ha fé___ seu a - mor me co lo - ca___ de no-vo em pé___
quan-do per co min-ha fé___ em pé_
em pé___
49
50
51
52
53
54
S
__ de no-vo em pé___
em pé___
Estrofe
em pe___ sem-pre em pé___
pos so en tao__
__ em pé___

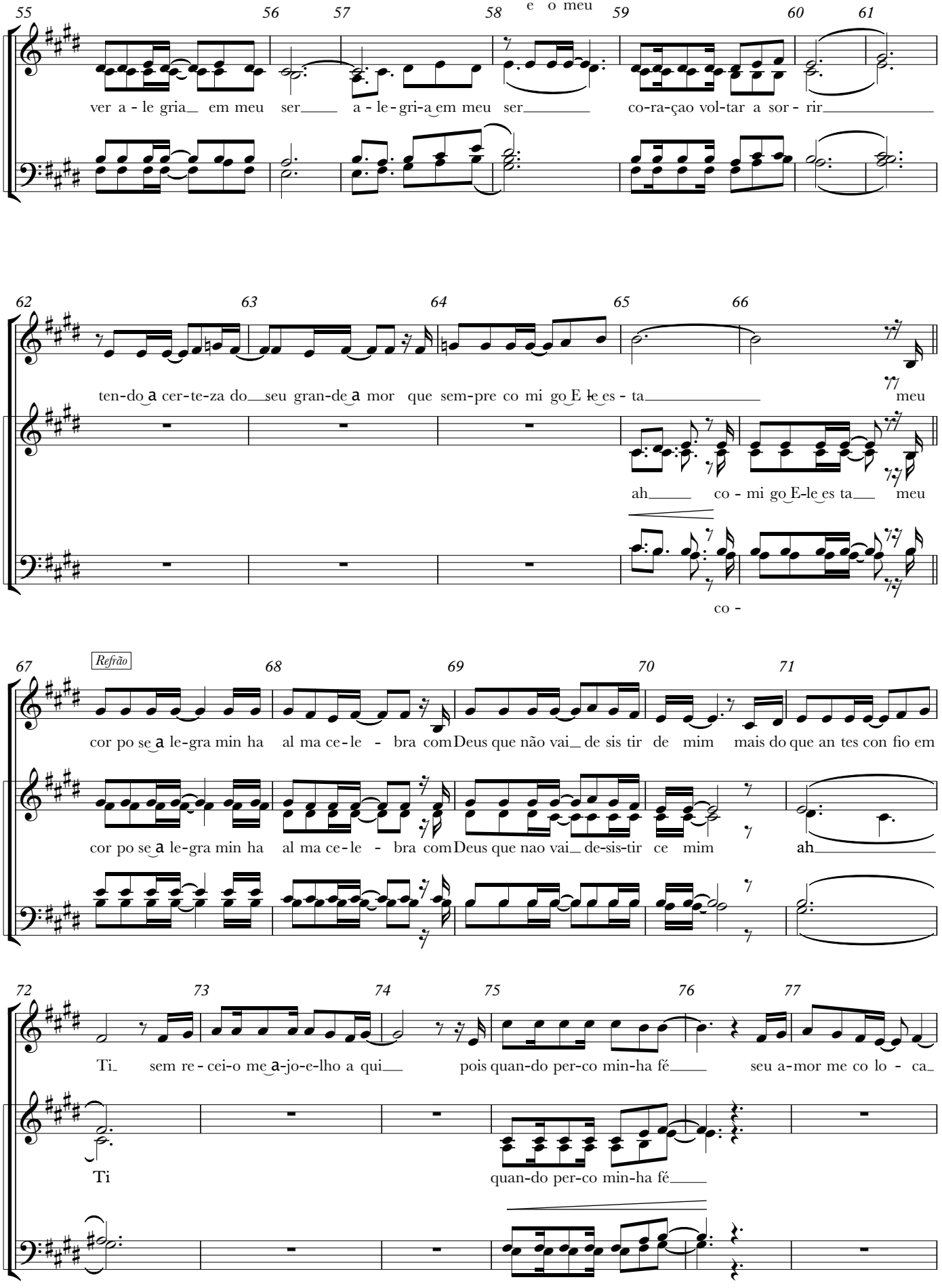
55
56
57
58
e o meu
59
60
61
ver a - le gria em meu ser a - le - gri-a em meu ser co-ra-çao vol-tar a sor - rir
62
63
64
65
66
S
ten-do a cer-te-za do seu gran-de a mor que sem-pre co mi go E le es - ta meu
ah co - mi go E-le es ta meu
co -
67
Refrão
68
69
70
71
S
cor po se a le-gra min ha al ma ce-le - bra com Deus que não vai de sis tir de mim mais do que an tes con fio em
cor po se a le-gra min ha al ma ce-le - bra com Deus que nao vai de-sis-tir ce mim ah
72
73
74
75
76
77
S
Ti sem re - cei-o me a-jo-e-lho a qui pois quan-do per-co min-ha fé seu a-mor me co lo - ca
Ti
quan-do per-co min-ha fé

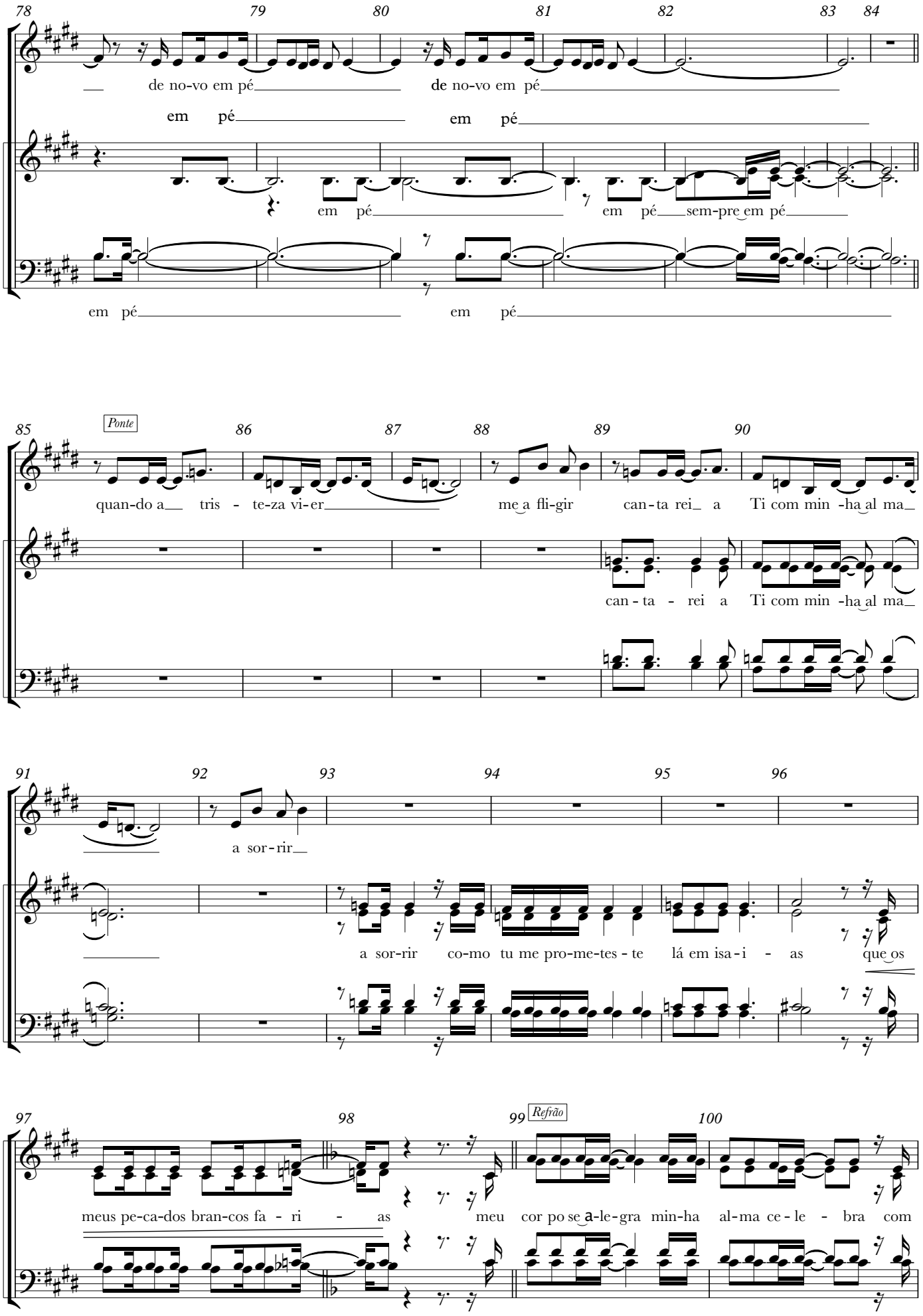
78
79
80
81
82
83
84
S
de no-vo em pé
de no-vo em pé
em pé
em pé
em pé
em pé
em pé
em pé
sem-pre em pé
em pé
em pé
85
Ponte
86
87
88
89
90
S
quan-do a tris - te-za vi-er
me a fli-gir
can-ta rei a
Ti com min -ha al ma
can - ta - rei a
Ti com min -ha al ma
91
92
93
94
95
96
S
a sor-rir
a sor-rir
a sor-rir co-mo tu me pro-me-tes - te
lá em isa - i - as
que os
97
98
99
Refrão
100
meus pe-ca-dos bran-cos fa - ri - as
meu cor po se a-le-gra min-ha
al-ma ce - le - bra com

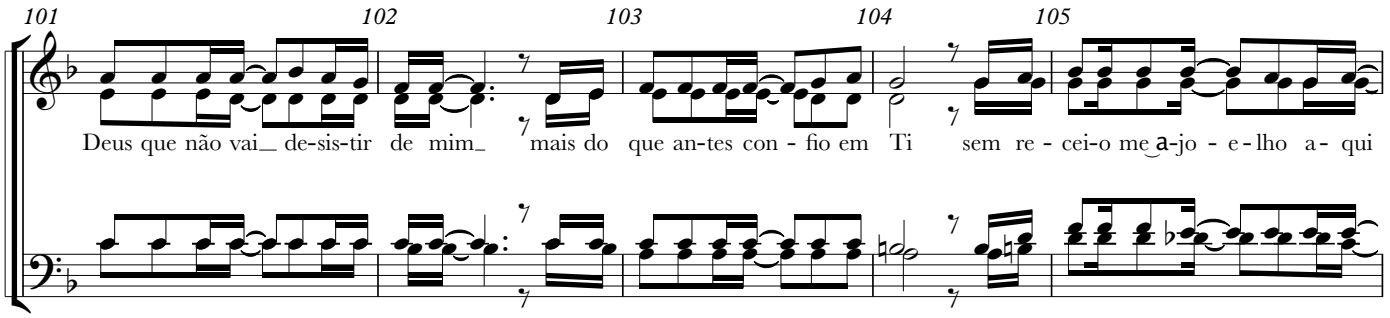
101
102
103
104
105
Deus que não vai_ de-sis-tir de mim_ mais do que an-tes con - fio em Ti sem re - cei-o me a-jo - e-lho a- qui

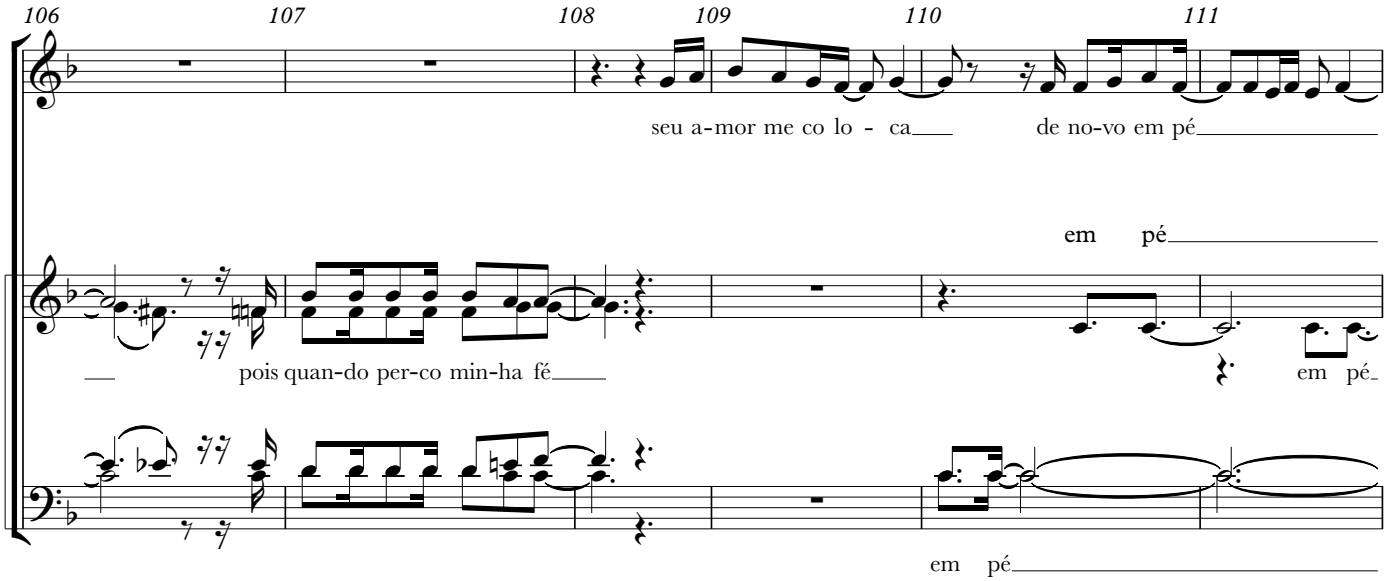
106
107
108
109
110
111
S
seu a-mor me co lo - ca de no-vo em pé
em pé
pois quan-do per-co min-ha fé
em pé
em pé

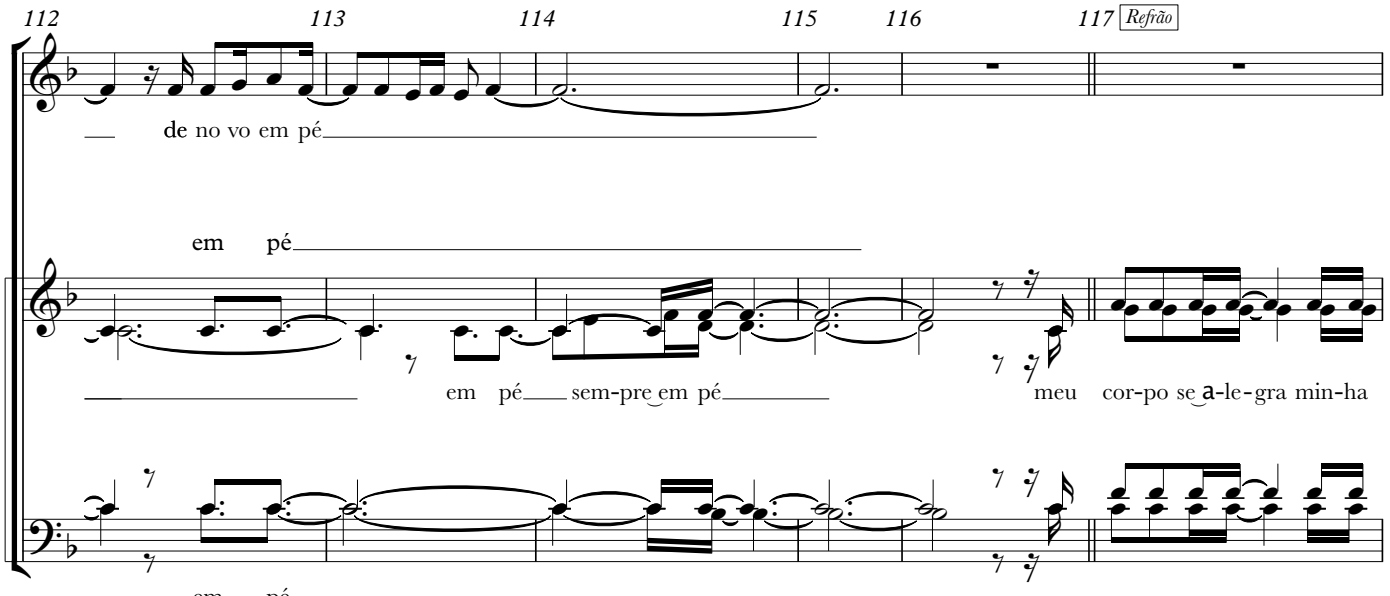
112
113
114
115
116
117
Refrão
S
de no vo em pé
em pé
em pé sem-pre em pé
meu cor-po se a-le-gra min-ha
em pé

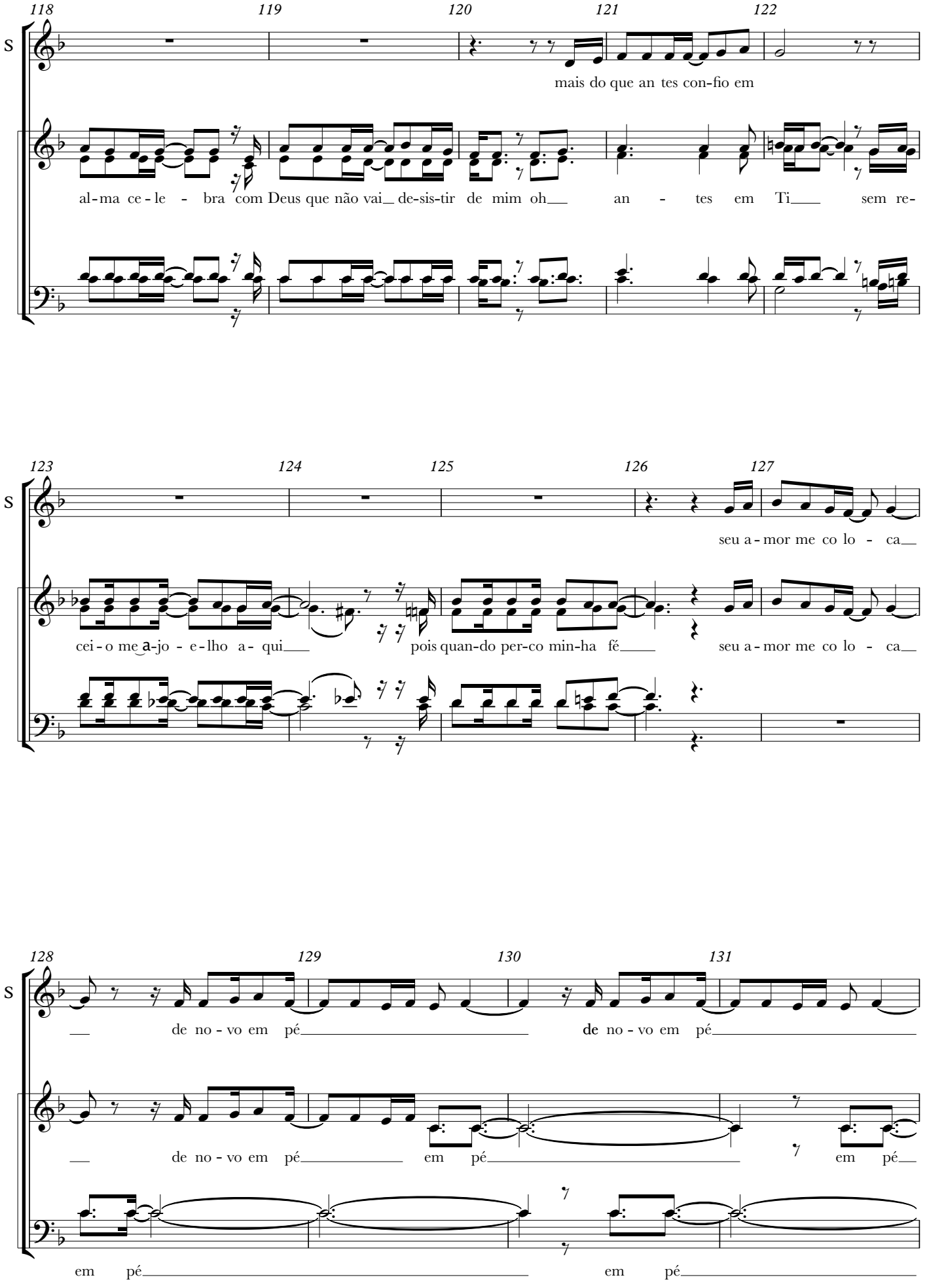
118
119
120
121
122
S
mais do que an tes con-fio em
al-ma ce-le - bra com Deus que não vai de-sis-tir de mim oh an - tes em Ti sem re-
123
124
125
126
127
S
seu a-mor me co lo - ca
cei-o me a-jo - e-lho a- qui pois quan-do per-co min-ha fé seu a-mor me co lo - ca
128
129
130
131
S
de no - vo em pé de no - vo em pé
de no - vo em pé em pé em pé
em pé em pé

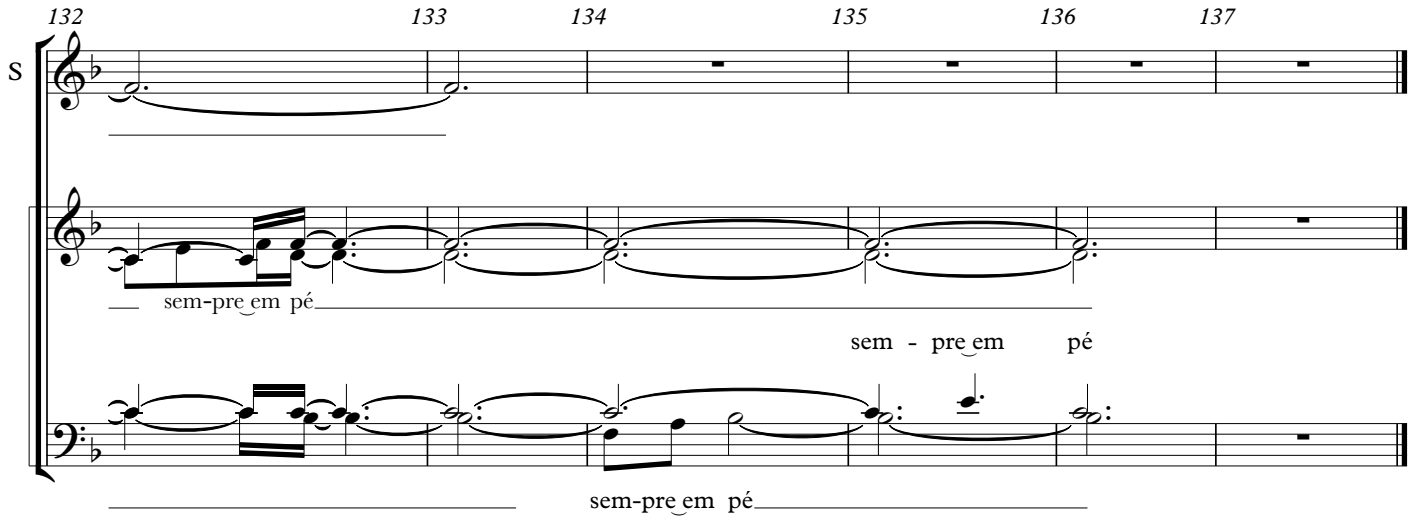
132
133
134
135
136
137
S
sem-pre em pé
sem - pre em pé
sem-pre em pé