O BOM PASTOR

6

♩ = 80

Santos Salembe
Março 2021

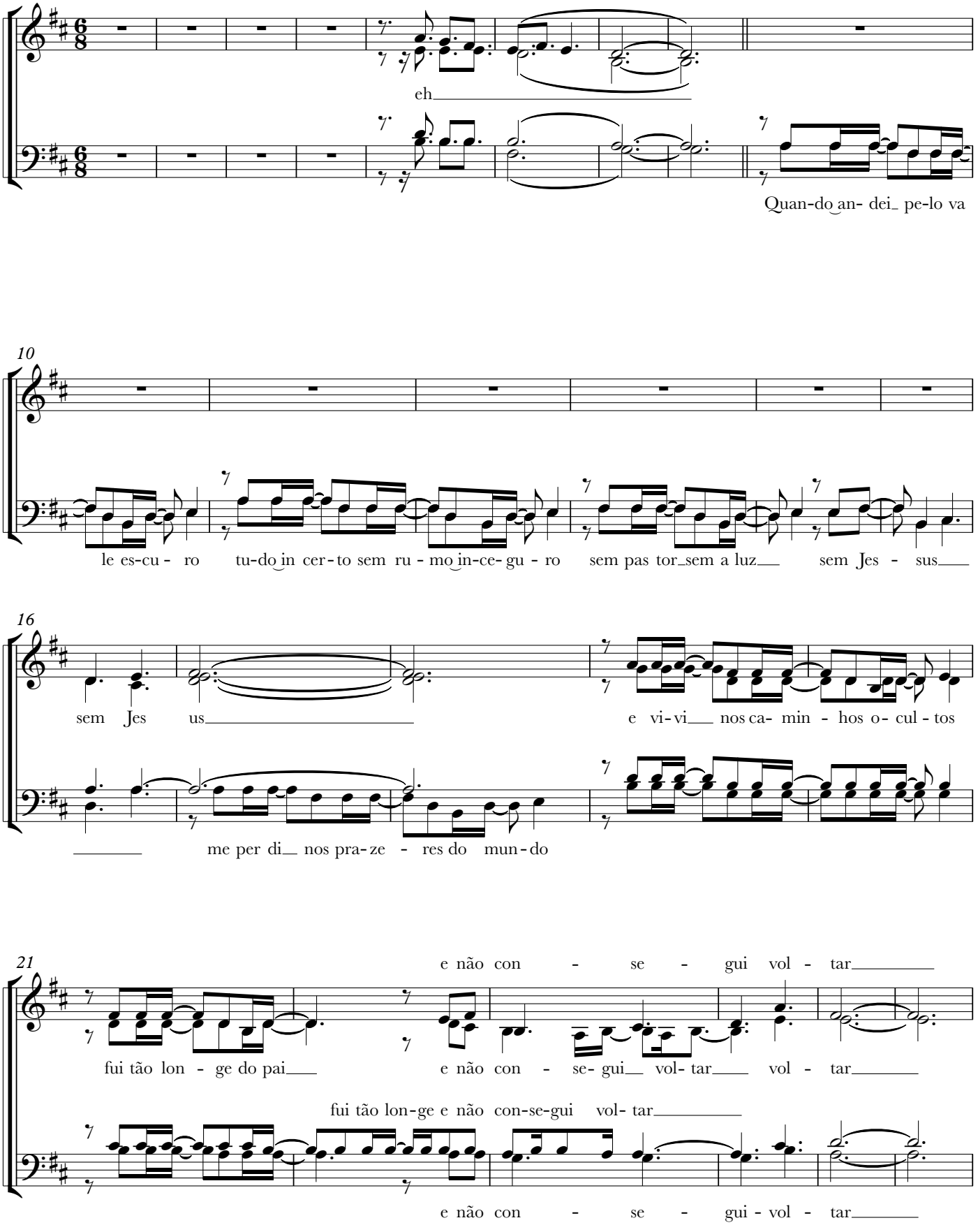

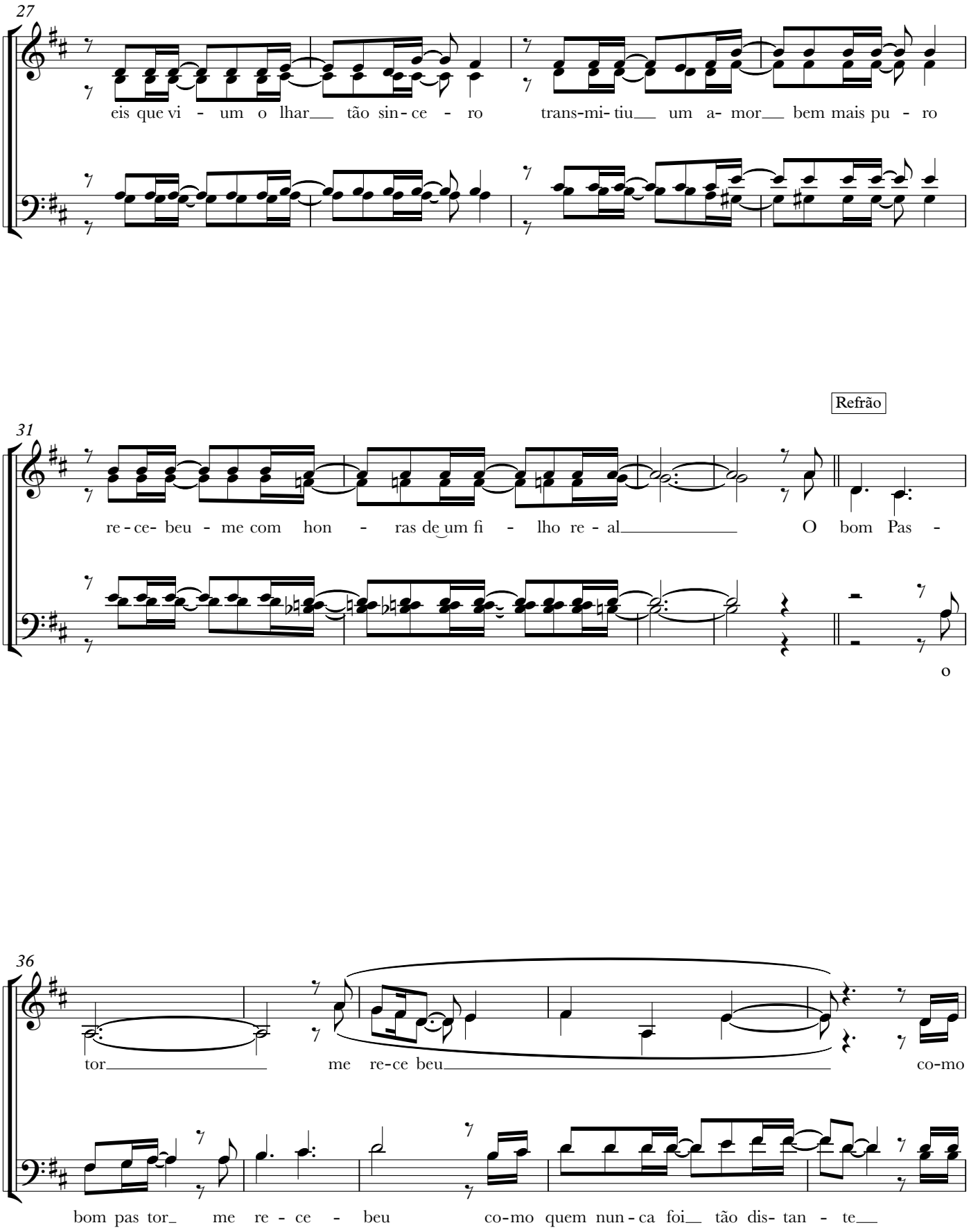
27
eis que vi - um o lhar tão sin - ce - ro
trans-mi- tiu um a- mor bem mais pu - ro
31
Refrão
re - ce- beu - me com hon - ras de um fi - lho re - al
O bom Pas -
o
36
tor
me re-ce beu
co-mo
bom pas tor me re - ce - beu
co-mo quem nun - ca foi tão dis- tan - te

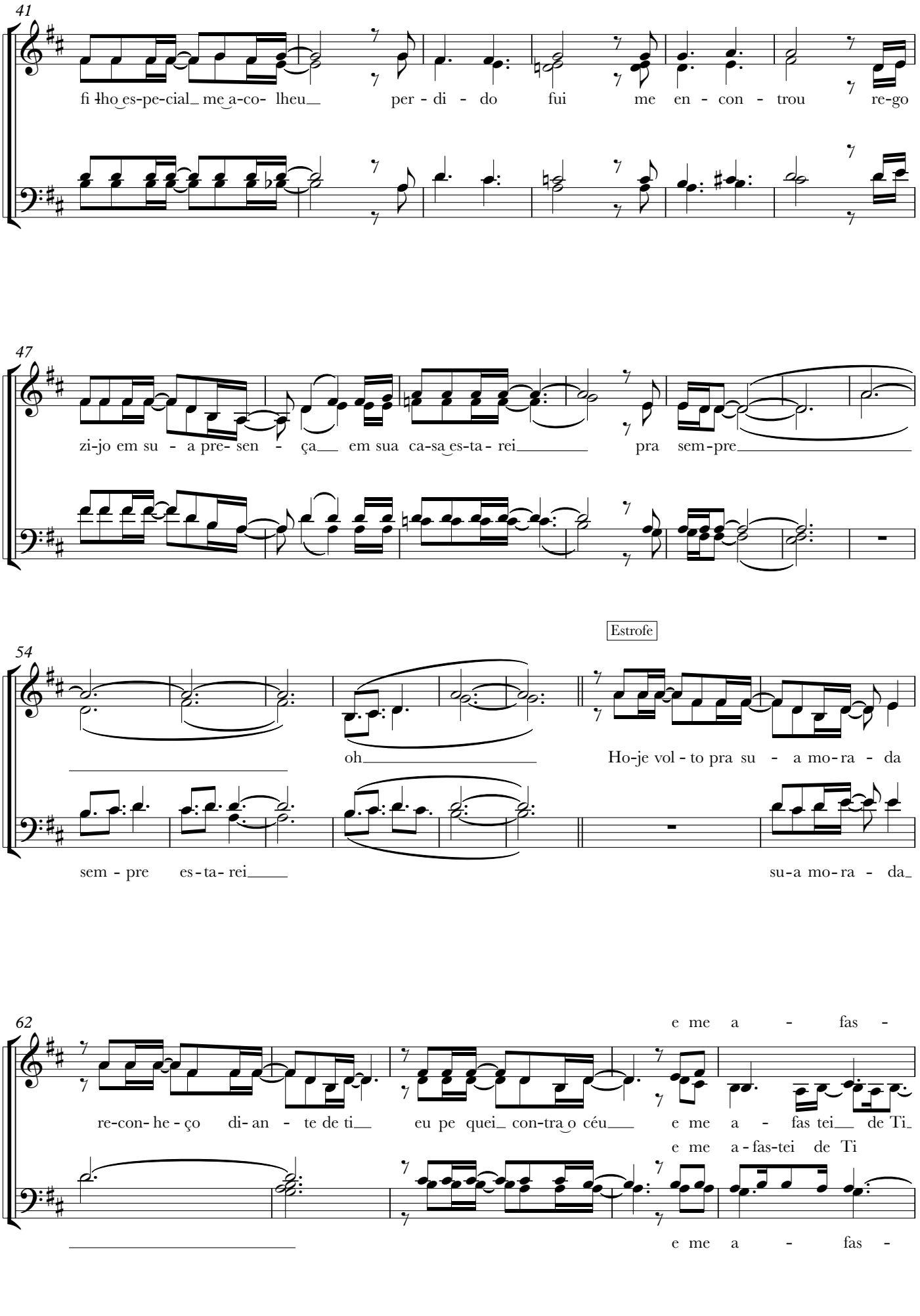
41
fi lho es-pe-cial me a-co- lheu per - di - do fui me en - con - trou re-go
47
zi-jo em su - a pre- sen - ça em sua ca-sa es-ta - rei pra sem-pre
54
Estrofe
oh
Ho-je vol - to pra su - a mo-ra - da
sem - pre es-ta- rei
su-a mo-ra - da
62
e me a - fas -
re-con- he - ço di- an - te de ti eu pe quei con-tra o céu e me a - fas tei de Ti
e me a-fas-tei de Ti
e me a - fas -

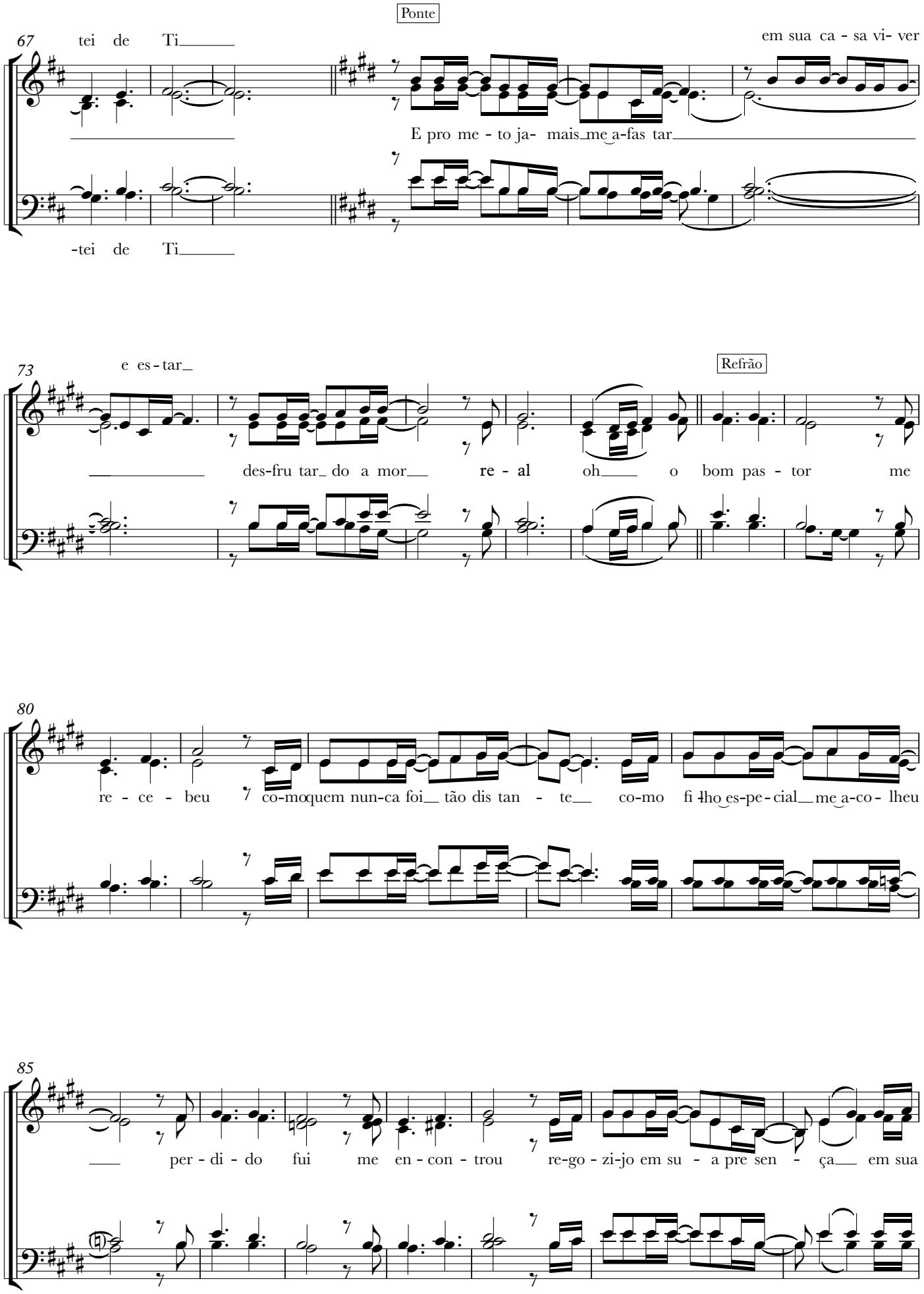
Ponte
67
tei de Ti_____
em sua ca - sa vi- ver
E pro me - to ja- mais me a-fas tar
-tei de Ti_____
73
e es - tar_
Refrão
des-fru tar_ do a mor__ re - al oh____ o bom pas - tor me
80
re - ce - beu co-moquem nun-ca foi__ tão dis tan - te__ co-mo fi-lho es-pe-cial__ me a-co - lheu
85
per - di - do fui me en - con - trou re-go - zi-jo em su - a pre sen - ça__ em sua

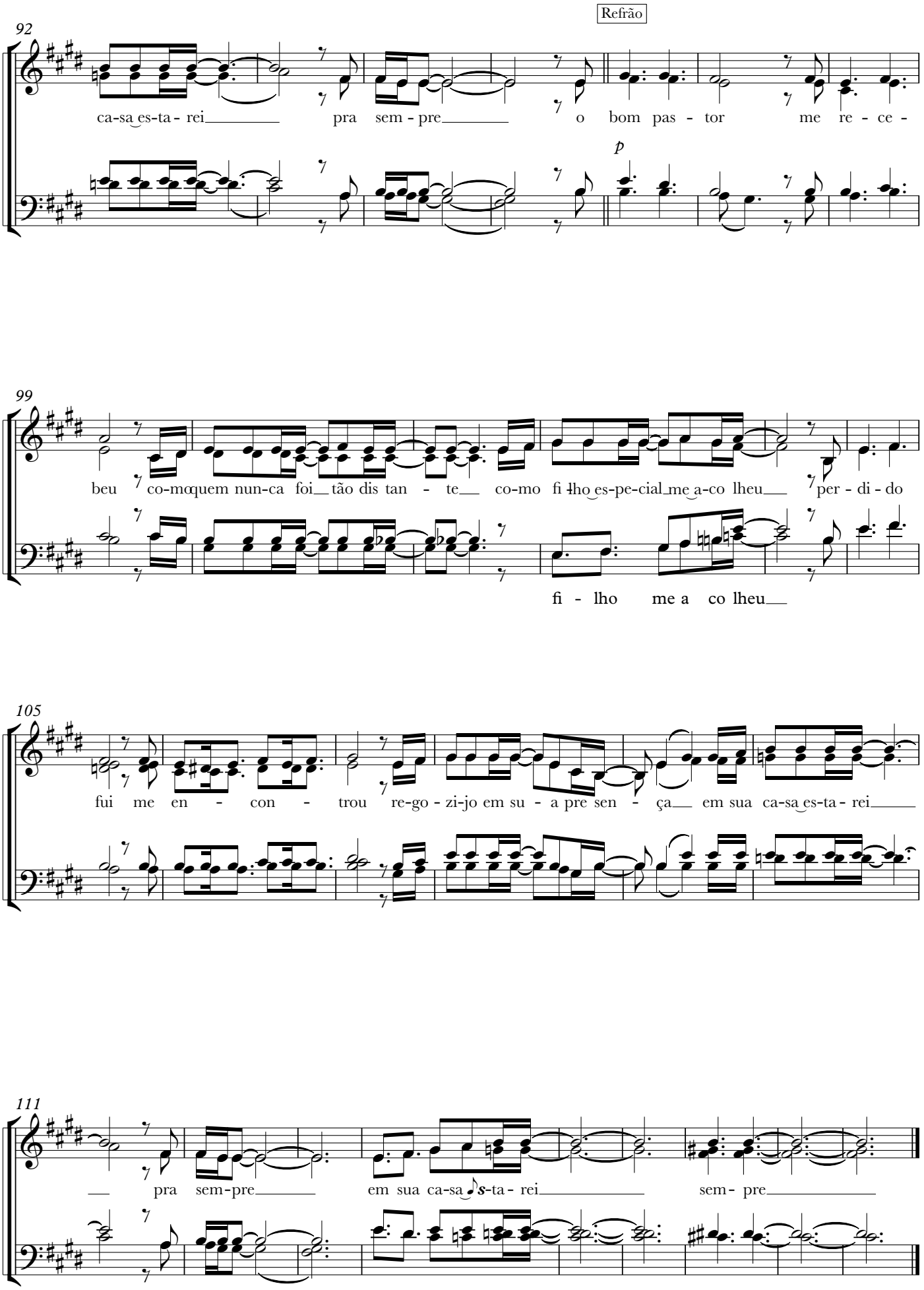
Refrão
92
ca-sa es-ta- rei pra sem - pre o bom pas - tor me re - ce -
p
99
beu co-moquem nun-ca foi tão dis tan - te co-mo fi lho es-pe-cial me a-co lheu per - di - do
fi - lho me a co lheu
105
fui me en - con - trou re-go - zi-jo em su - a pre sen - ça em sua ca-sa es-ta- rei
111
pra sem-pre em sua ca-sa s-ta- rei sem- pre