SACRIFÍCIO VIVO

Moderato ♩ = 74

Letra : André Júnior e Santos Salembe
Música: Santos Salembe

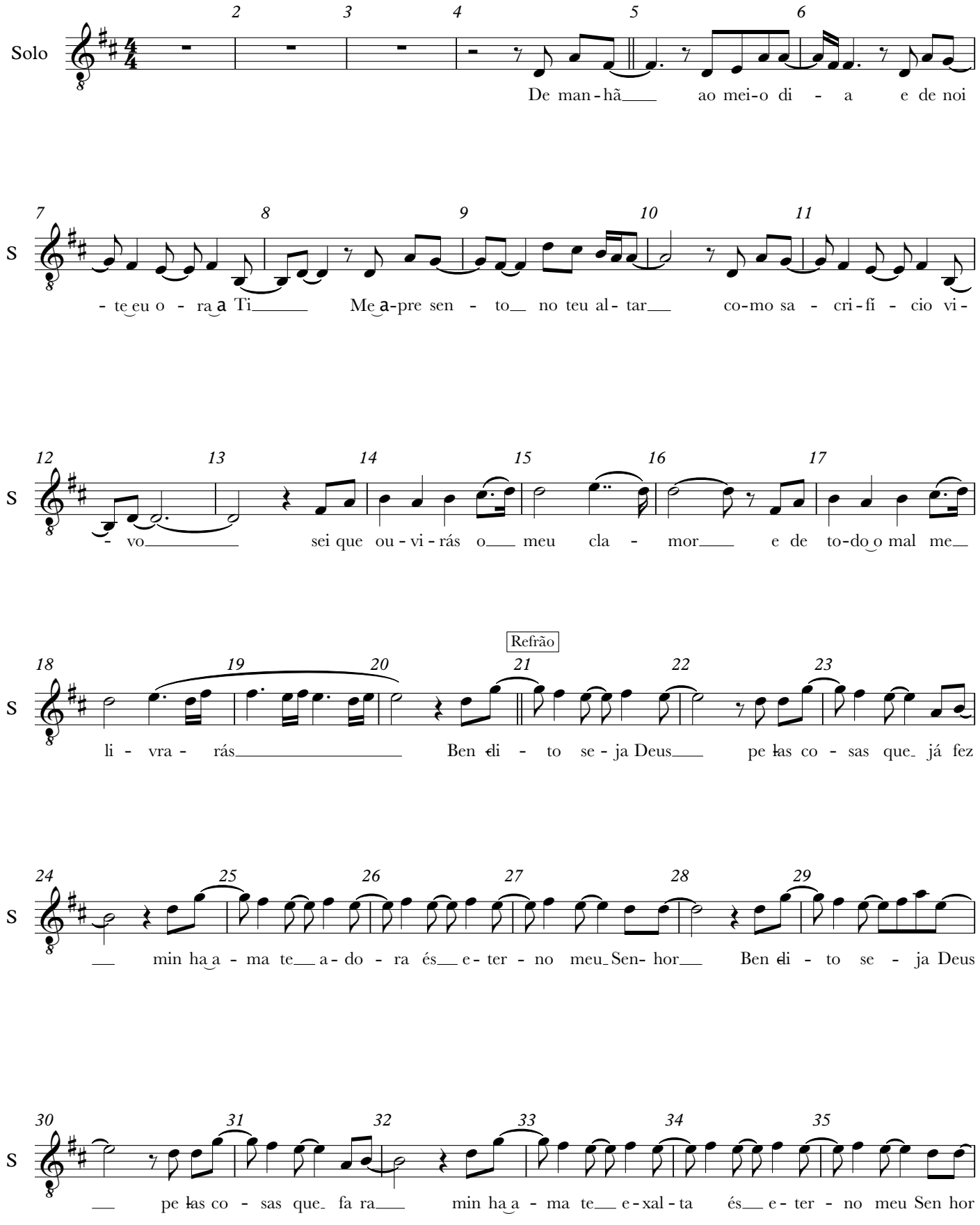

Direitos autorais © André Júnior e Santos Salembe

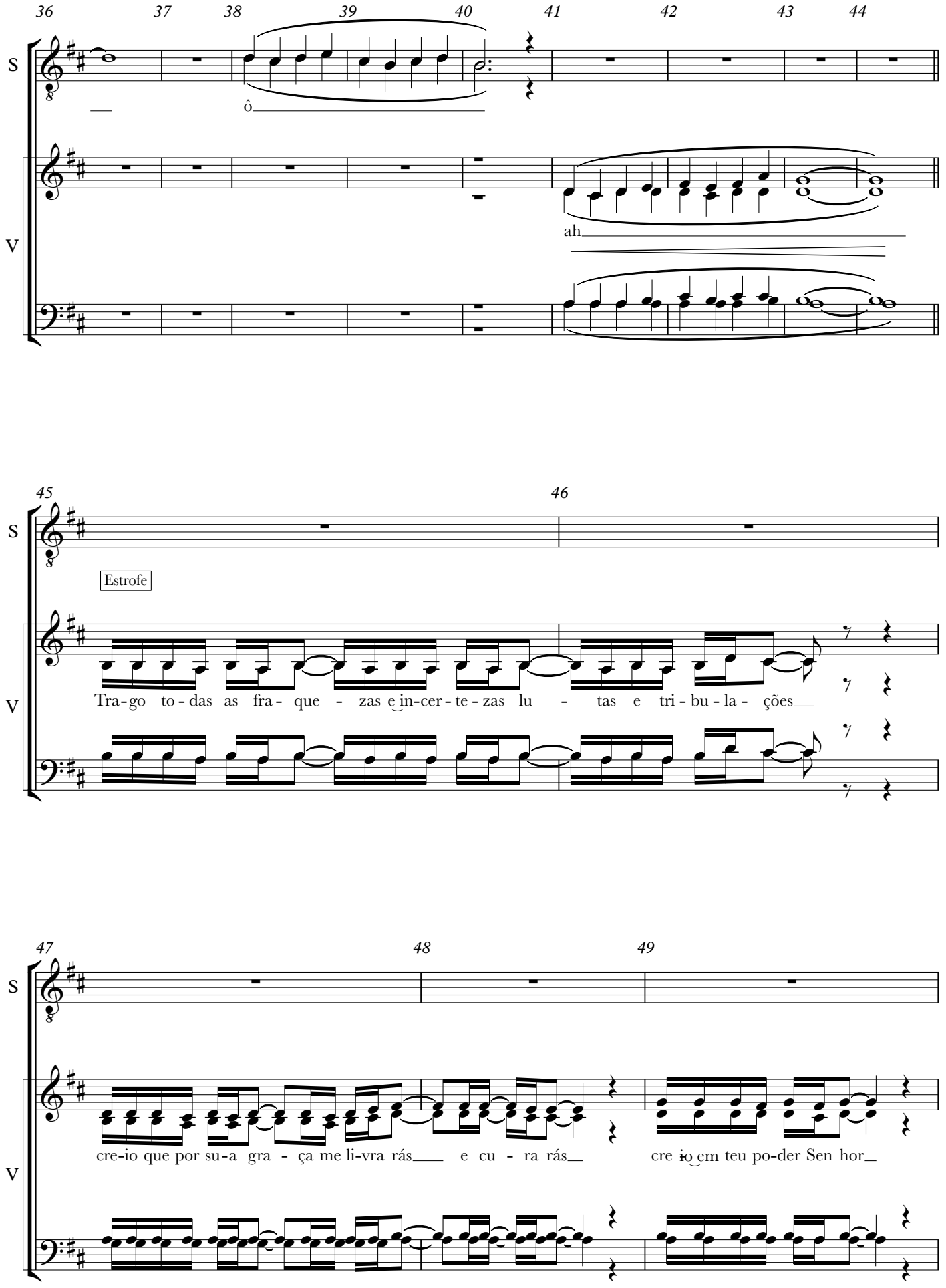
36 37 38 39 40 41 42 43 44
S
V
ô
ah
45 46
Estrofe
Tra-go to-das as fra- que - zas e in-cer-te-zas lu - tas e tri-bu-la- ções
47 48 49
cre-io que por su-a gra - ça me li-vra rás e cu - ra rás
cre io em teu po-der Sen hor

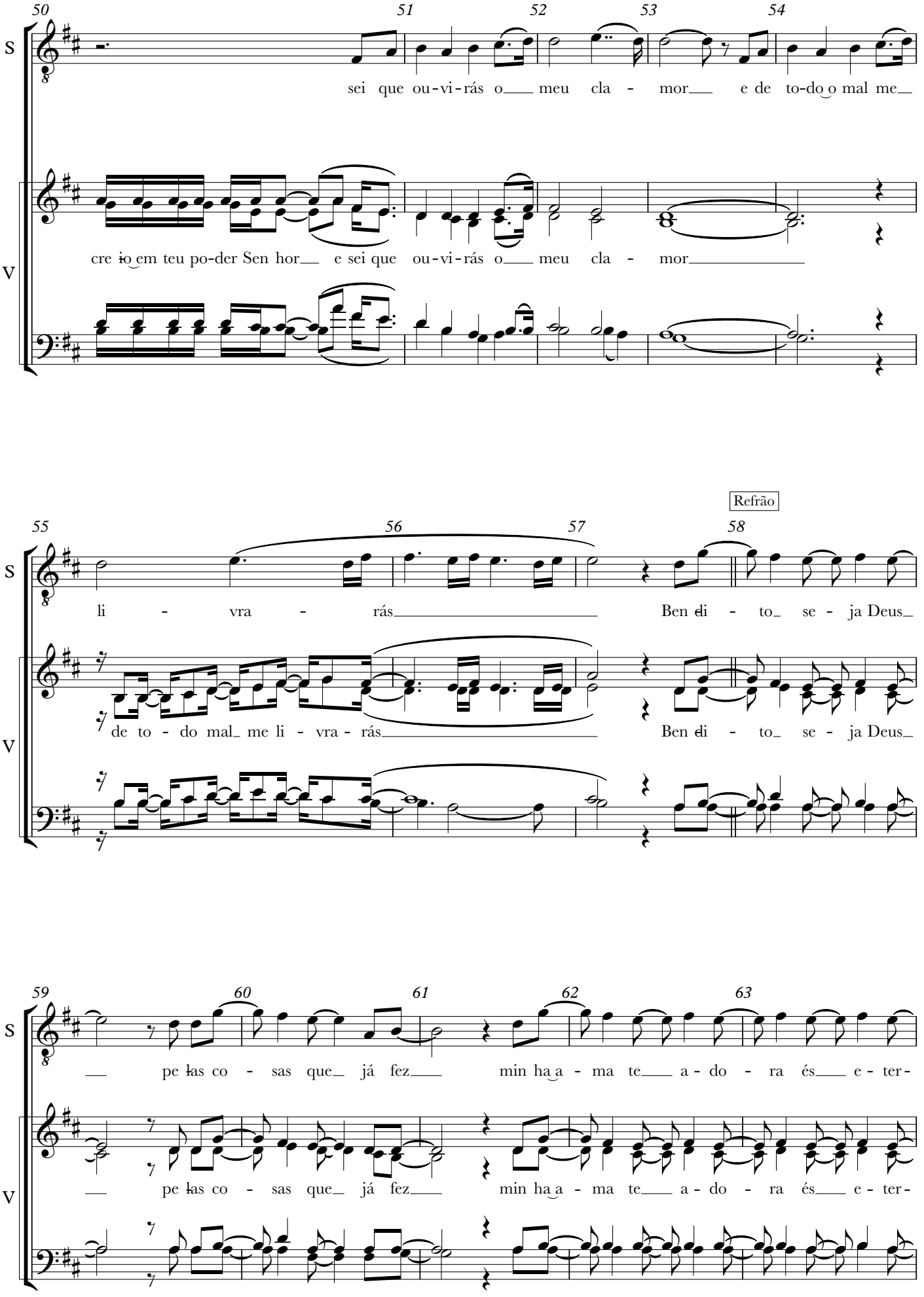
50
51
52
53
54
S
sei que ou-vi-rás o meu cla - mor e de to-do o mal me
V
cre io em teu po-der Sen hor e sei que ou-vi-rás o meu cla - mor
55
56
57
58
Refrão
S
li - vra - rás Ben di - to se - ja Deus
V
de to - do mal me li - vra - rás Ben di - to se - ja Deus
59
60
61
62
63
S
pe las co - sas que já fez min ha a - ma te a - do - ra és e - ter-
V
pe las co - sas que já fez min ha a - ma te a - do - ra és e - ter-

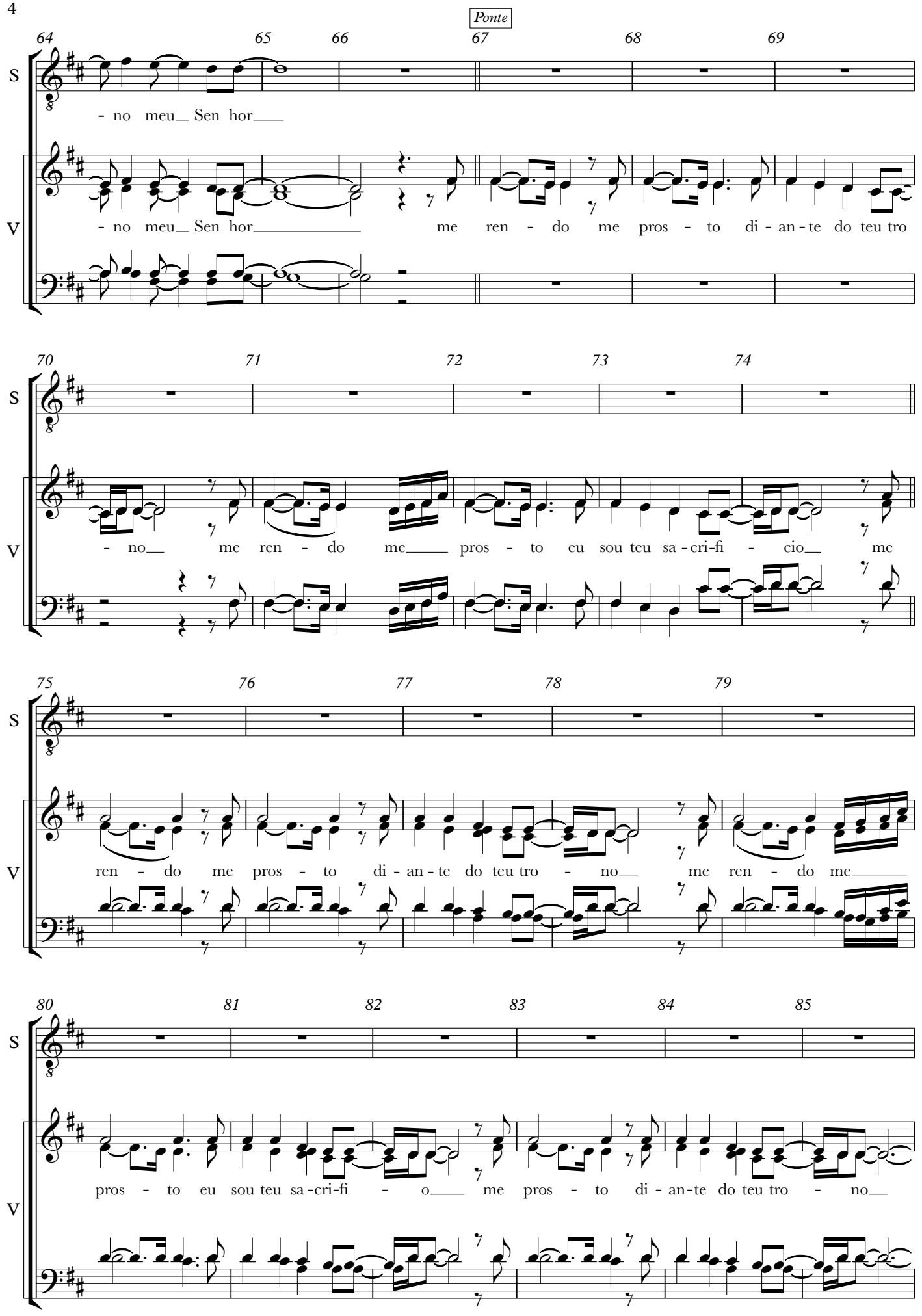
Ponte
64
65
66
67
68
69
S
V
- no meu_ Sen hor___
- no meu_ Sen hor_____ me ren - do me pros - to di - an - te do teu tro
70
71
72
73
74
- no__ me ren - do me____ pros - to eu sou teu sa - cri-fi - cio__ me
75
76
77
78
79
ren - do me pros - to di - an - te do teu tro - no__ me ren - do me____
80
81
82
83
84
85
pros - to eu sou teu sa - cri-fi - o____ me pros - to di - an - te do teu tro - no__

Refrão

Refrão

86 87 88 89 90 91

S

Ben di - to se - ja Deus pe las co - sas que já fez Ben di-

V

já fez

92 93 94 95 96

S

to se - ja Deus pe las co - sas que já fez

V

Deus pe las coi - sas que fa rás min ha a - ma te e - xal-

Refrão

97 98 99 100 101 102

S

Ben di - to se - ja Deus

V

- ta és e - ter - no meu Sen hor

103 104 105 106

S

pe las co - sas que fa - rás

V

me ren - do me pros - to eu

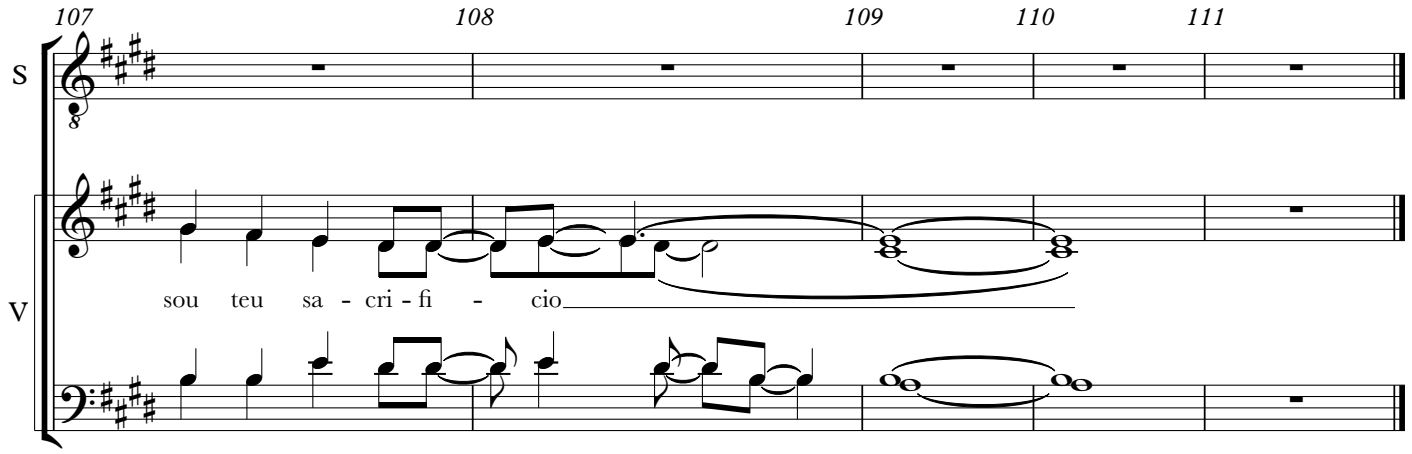
107
108
109
110
111
S
V
sou teu sa - cri - fi - cio